

КАРТА-ПЛАН ТЕРРИТОРИИ

КАРТА-ПЛАН ТЕРРИТОРИИ

Содержание

| № п/п | Разделы карта-плана территории | Номера листов |
|----------|-----------------------------------------------------------------------------------------------------------------------------------------------|---------------|
| 1 | 2 | 3 |
| 1 | Пояснительная записка | |
| 2 | Сведения о пунктах геодезической сети и средствах измерений | |
| 3 | Сведения об уточняемых земельных участках | |
| 4 | Сведения об уточняемых земельных участках необходимых для исправления реестровых ошибок | |
| 5 | Описание местоположения строения на земельном участке | |
| 6 | Схема границ земельных участков | |
| 7 | Схема геодезических построений | |
| 8 | Акт согласования местоположения границ земельных участков | |
| 9 | Заключение или заключения согласительной комиссии о результатах рассмотрения возражений относительно местоположения границ земельных участков | |
| 10 | Приложение | |
| — | <i>Постановление об утверждении карта планов</i> | — |

Пояснительная записка

1. Сведения о территории выполнения комплексных кадастровых работ: 18:20:049093

(наименование субъекта Российской Федерации, муниципального образования, населенного пункта, уникальные учетные номера кадастровых кварталов, иные сведения, позволяющие определить местоположение территории, на которой выполняются комплексные кадастровые работы, например, наименование садоводческого или огороднического некоммерческого товарищества, гаражного кооператива, элемента планировочной структуры)

2. Основания выполнения комплексных кадастровых работ:

Наименование, дата и номер документа, на основании которого выполняются комплексные кадастровые работы:

Договор на выполнение комплексных кадастровых работ от 23.05.2024 №А2024-027

3. Дата подготовки карты-плана территории 6 сентября 2024 г.

4. Сведения о заказчике(ах) комплексных кадастровых работ:

В отношении юридического лица, органа местного самоуправления муниципального района, муниципального округа или городского округа либо уполномоченного исполнительного органа государственной власти субъекта Российской Федерации:

полное или сокращенное (в случае, если имеется) наименование: *АДМИНИСТРАЦИЯ МУНИЦИПАЛЬНОГО ОБРАЗОВАНИЯ "МУНИЦИПАЛЬНЫЙ ОКРУГ СЮМСИНСКИЙ РАЙОН УДМУРТСКОЙ РЕСПУБЛИКИ"*

основной государственный регистрационный номер: *1211800023665*

КАРТА-ПЛАН ТЕРРИТОРИИ

идентификационный номер налогоплательщика: 1821016732

В отношении физического лица или представителя физических или юридических лиц:

фамилия, имя, отчество (последнее - при наличии): —

страховой номер индивидуального лицевого счета в системе обязательного пенсионного страхования Российской Федерации (СНИЛС): —

Наименование и реквизиты документа, подтверждающие полномочия представителя заказчика(ов) комплексных кадастровых работ:

—

Адрес электронной почты (для направления уведомления о результатах внесения сведений в Единый государственный реестр недвижимости):

mail@syum.udmr.ru

5. Сведения об исполнителе комплексных кадастровых работ:

Полное или сокращенное (в случае, если имеется) наименование и адрес юридического лица, с которым заключен государственный или муниципальный контракт либо договор подряда на выполнение комплексных кадастровых работ: *Бюджетное учреждение Удмуртской Республики «Центр кадастровой оценки и технической инвентаризации», Удмуртская Республика, г. Ижевск, ул. Краева, д. 21*

Фамилия, имя, отчество кадастрового инженера (последнее - при наличии): *Сергеев Сергей Иванович* и основной государственный регистрационный номер кадастрового инженера индивидуального предпринимателя (ОГРНИП): —

Страховой номер индивидуального лицевого счета в системе обязательного пенсионного страхования Российской Федерации (СНИЛС) кадастрового инженера: *109-507-718 60*

Уникальный реестровый номер кадастрового инженера в реестре саморегулируемой организации кадастровых инженеров и дата внесения сведений о физическом лице в такой реестр: *1962 1 ноября 2021 г.*

Полное или (в случае, если имеется) сокращенное наименование саморегулируемой организации кадастровых инженеров, членом которой является кадастровый инженер: *Самарегулируемая организация "Ассоциация кадастровых инженеров Поволжья"*

Контактный телефон: *8 (904) 838-47-78*

Почтовый адрес и адрес электронной почты, по которым осуществляется связь с кадастровым инженером: *Удмуртская Республика, г. Ижевск, ул. Краева, д. 21, nastia1917k@mail.ru*

6. Перечень документов, использованных при подготовке карты-плана территории:

| № п/п | Реквизиты документа | | | | Иные сведения |
|-------|---------------------|------|-------|--------------|---------------|
| | Вид | Дата | Номер | Наименование | |

КАРТА-ПЛАН ТЕРРИТОРИИ

| 1 | 2 | 3 | 4 | 5 | 6 |
|----|---|------------|-------------------------|--------------------------------------------------------------------------------|---|
| 1 | — | 16.07.2024 | КУВИ-001/2024-184632919 | Кадастровый план территории | — |
| 2 | — | 31.07.2024 | КУВИ-001/2024-195183991 | Кадастровая выписка о земельном участке | — |
| 3 | — | 31.07.2024 | КУВИ-001/2024-195184033 | Кадастровая выписка о здании, сооружении, объекте незавершённого строительства | — |
| 4 | — | 31.07.2024 | КУВИ-001/2024-195145283 | Кадастровая выписка о земельном участке | — |
| 5 | — | 31.07.2024 | КУВИ-001/2024-195183978 | Кадастровая выписка о здании, сооружении, объекте незавершённого строительства | — |
| 6 | — | 31.07.2024 | КУВИ-001/2024-195145207 | Кадастровая выписка о земельном участке | — |
| 7 | — | 31.07.2024 | КУВИ-001/2024-195145218 | Кадастровая выписка о земельном участке | — |
| 8 | — | 31.07.2024 | КУВИ-001/2024-195145265 | Кадастровая выписка о земельном участке | — |
| 9 | — | 31.07.2024 | КУВИ-001/2024-195145232 | Кадастровая выписка о земельном участке | — |
| 10 | — | 31.07.2024 | КУВИ-001/2024-195145198 | Кадастровая выписка о земельном участке | — |
| 11 | — | 31.07.2024 | КУВИ-001/2024-195145228 | Кадастровая выписка о земельном участке | — |
| 12 | — | 31.07.2024 | КУВИ-001/2024-195145294 | Кадастровая выписка о земельном участке | — |

КАРТА-ПЛАН ТЕРРИТОРИИ

| 1 | 2 | 3 | 4 | 5 | 6 |
|----|---|------------|-------------------------|-----------------------------------------|---|
| 13 | — | 31.07.2024 | КУВИ-001/2024-195145309 | Кадастровая выписка о земельном участке | — |
| 14 | — | 31.07.2024 | КУВИ-001/2024-195157422 | Кадастровая выписка о земельном участке | — |
| 15 | — | 31.07.2024 | КУВИ-001/2024-195157408 | Кадастровая выписка о земельном участке | — |
| 16 | — | 31.07.2024 | КУВИ-001/2024-195145308 | Кадастровая выписка о земельном участке | — |
| 17 | — | 31.07.2024 | КУВИ-001/2024-195157441 | Кадастровая выписка о земельном участке | — |
| 18 | — | 31.07.2024 | КУВИ-001/2024-195157517 | Кадастровая выписка о земельном участке | — |
| 19 | — | 31.07.2024 | КУВИ-001/2024-195157519 | Кадастровая выписка о земельном участке | — |
| 20 | — | 31.07.2024 | КУВИ-001/2024-195157385 | Кадастровая выписка о земельном участке | — |
| 21 | — | 31.07.2024 | КУВИ-001/2024-195157488 | Кадастровая выписка о земельном участке | — |
| 22 | — | 31.07.2024 | КУВИ-001/2024-195157452 | Кадастровая выписка о земельном участке | — |
| 23 | — | 31.07.2024 | КУВИ-001/2024-195157491 | Кадастровая выписка о земельном участке | — |
| 24 | — | 31.07.2024 | КУВИ-001/2024-195157443 | Кадастровая выписка о земельном участке | — |

КАРТА-ПЛАН ТЕРРИТОРИИ

| 1 | 2 | 3 | 4 | 5 | 6 |
|----|---|------------|-------------------------|--------------------------------------------------------------------------------|---|
| 25 | — | 31.07.2024 | КУВИ-001/2024-195165749 | Кадастровая выписка о земельном участке | — |
| 26 | — | 31.07.2024 | КУВИ-001/2024-195165642 | Кадастровая выписка о земельном участке | — |
| 27 | — | 31.07.2024 | КУВИ-001/2024-195165725 | Кадастровая выписка о земельном участке | — |
| 28 | — | 31.07.2024 | КУВИ-001/2024-195165669 | Кадастровая выписка о земельном участке | — |
| 29 | — | 31.07.2024 | КУВИ-001/2024-195165654 | Кадастровая выписка о земельном участке | — |
| 30 | — | 31.07.2024 | КУВИ-001/2024-195165664 | Кадастровая выписка о здании, сооружении, объекте незавершённого строительства | — |
| 31 | — | 31.07.2024 | КУВИ-001/2024-195165670 | Кадастровая выписка о здании, сооружении, объекте незавершённого строительства | — |
| 32 | — | 31.07.2024 | КУВИ-001/2024-195165723 | Кадастровая выписка о здании, сооружении, объекте незавершённого строительства | — |
| 33 | — | 31.07.2024 | КУВИ-001/2024-195165647 | Кадастровая выписка о здании, сооружении, объекте незавершённого строительства | — |
| 34 | — | 31.07.2024 | КУВИ-001/2024-195176198 | Кадастровая выписка о здании, сооружении, объекте незавершённого строительства | — |
| 35 | — | 31.07.2024 | КУВИ-001/2024-195176168 | Кадастровая выписка о здании, сооружении, объекте незавершённого строительства | — |
| 36 | — | 31.07.2024 | КУВИ-001/2024-195176141 | Кадастровая выписка о здании, сооружении, объекте незавершённого строительства | — |

КАРТА-ПЛАН ТЕРРИТОРИИ

| 1 | 2 | 3 | 4 | 5 | 6 |
|----|---|------------|-------------------------|--------------------------------------------------------------------------------|---|
| 37 | — | 31.07.2024 | КУВИ-001/2024-195176209 | Кадастровая выписка о здании, сооружении, объекте незавершённого строительства | — |
| 38 | — | 31.07.2024 | КУВИ-001/2024-195176160 | Кадастровая выписка о здании, сооружении, объекте незавершённого строительства | — |
| 39 | — | 31.07.2024 | КУВИ-001/2024-195176152 | Кадастровая выписка о здании, сооружении, объекте незавершённого строительства | — |
| 40 | — | 31.07.2024 | КУВИ-001/2024-195184004 | Кадастровая выписка о здании, сооружении, объекте незавершённого строительства | — |
| 41 | — | 31.07.2024 | КУВИ-001/2024-195183996 | Кадастровая выписка о здании, сооружении, объекте незавершённого строительства | — |
| 42 | — | 31.07.2024 | КУВИ-001/2024-195184021 | Кадастровая выписка о здании, сооружении, объекте незавершённого строительства | — |
| 43 | — | — | — | Правила землепользования и застройки | — |

7. Пояснения к карте-плану территории:

1. Сведения об уточняемых и исправляемых земельных участках

В рамках исполнения муниципального контракта № А2024-027 от 23.05.2023 на выполнение комплексных кадастровых работ в отношении кадастрового квартала 18:20:049093 были проанализированы сведения о 28 земельных участка и 23 объектов капитального строительства. Согласно сведениям ЕГРН в кадастровом квартале 18:20:049093 содержатся сведения о земельных участках - 28 штук, из них 17 земельных участков содержатся в ЕГРН со сведениями о координатах границ земельных участков, точность местоположения которых соответствует нормативной. Уточнению местоположения границ и площади в ходе выполнения работ подлежали 12 земельных участков из состава кадастрового квартала 18:20:049093.

В отношении 2 земельных участков исправлена реестровая ошибка.

2. Сведения об уточняемых и исправляемых объектах недвижимости

В рамках исполнения муниципального контракта № А2024-027 от 23.05.2023 на выполнение комплексных кадастровых работ в отношении кадастрового квартала 18:20:049093 были проанализированы сведения о 28 земельных участках и 23 объектов капитального строительства.

Уточнено местоположение 17 объектов недвижимости.

КАРТА-ПЛАН ТЕРРИТОРИИ**Сведения о пунктах геодезической сети и средствах измерений****1. Сведения о пунктах геодезической сети:**

| № п/п | Вид геодезической сети | Название пункта и тип знака геодезической сети | Система координат пункта геодезической сети | Координаты пункта, м | | Дата обследования 16 мая 2023 г. | | |
|-------|------------------------|------------------------------------------------|---------------------------------------------|----------------------|------------|-------------------------------------|---------------|---------------------|
| | | | | | | Сведения о состоянии | | |
| | | | | X | Y | наружного знака пункта | центра пункта | марки центра пункта |
| 1 | 2 | 3 | 4 | 5 | 6 | 7 | 8 | 9 |
| 1 | 3 класс | Акилово, пирамида | МСК-18 | 415974,65 | 2136343,83 | утрачен | сохранился | сохранился |
| 2 | 2 класс | Вылынгурт, сигнал | МСК-18 | 424042,44 | 213439,42 | утрачен | сохранился | сохранился |
| 3 | 3 класс | Пумси, пирамида | МСК-18 | 429294,60 | 2134873,33 | утрачен | сохранился | сохранился |

2. Сведения об использованных средствах измерений:

| № п/п | Наименование и обозначение типа средства измерений - прибора (инструмента, аппаратуры) | Заводской или серийный номер средства измерений | Реквизиты свидетельства о поверке прибора (инструмента, аппаратуры) и (или) срок действия поверки |
|-------|----------------------------------------------------------------------------------------|-------------------------------------------------|---------------------------------------------------------------------------------------------------|
| 1 | 2 | 3 | 4 |
| 1 | Аппаратура геодезическая спутниковая Stonex S9 GNSS | S940111701017RP | Свидетельство о поверке №С-ГСХ/11-01-2024/307190183 от 11.01.2024 г. |
| 2 | Аппаратура геодезическая спутниковая Stonex S9 GNSS | STNS92172105 | Свидетельство о поверке №С-ГСХ/11-01-2024/307190184 от 11.01.2024 г. |

КАРТА-ПЛАН ТЕРРИТОРИИ

Сведения об уточняемых земельных участках

1. Сведения о характерных точках границы уточняемого земельного участка с кадастровым номером 18:20:000000:707 :

Система координат МСК-18

Зона № 2

| Обозначение характерных точек границ | Координаты, м | | | | Метод определения координат | Формулы, примененные для расчета средней квадратической погрешности определения координат характерных точек границ (M_t), с подставленными в такие формулы значениями и итоговые (вычисленные) значения M_t , м | Описание закрепления точки |
|-----------------------------------------------|----------------------------------------------------------------|---|---------------------------------------------------------------------------|------------|------------------------------------------------------------------|--------------------------------------------------------------------------------------------------------------------------------------------------------------------------------------------------------------------------------------------|----------------------------------|
| | содержатся в Едином государственном реестре недвижимости | | определены в результате выполнения комплексных кадастровых работ | | | | |
| | X | Y | X | Y | | | |
| 1 | 2 | 3 | 4 | 5 | 6 | 7 | 8 |
| н103У | — | — | 420219,92 | 2132193,03 | Метод спутниковых геодезических измерений (определений) | $M_t = (M_{t1} + M_{t2}) / 2 = (0,1 + 0,1) / 2 = 0,1$ м | — |
| н106У | — | — | 420237,85 | 2132204,08 | Метод спутниковых геодезических измерений (определений) | $M_t = (M_{t1} + M_{t2}) / 2 = (0,1 + 0,1) / 2 = 0,1$ м | — |
| н107У | — | — | 420200,42 | 2132249,47 | Метод спутниковых геодезических измерений (определений) | $M_t = (M_{t1} + M_{t2}) / 2 = (0,1 + 0,1) / 2 = 0,1$ м | — |
| н115У | — | — | 420173,88 | 2132227,87 | Метод спутниковых геодезических измерений (определений) | $M_t = (M_{t1} + M_{t2}) / 2 = (0,1 + 0,1) / 2 = 0,1$ м | — |
| н104У | — | — | 420190,31 | 2132208,68 | Метод спутниковых геодезических измерений (определений) | $M_t = (M_{t1} + M_{t2}) / 2 = (0,1 + 0,1) / 2 = 0,1$ м | — |
| н105У | — | — | 420209,57 | 2132187,16 | Метод спутниковых геодезических | $M_t = (M_{t1} + M_{t2}) / 2 = (0,1 + 0,1) / 2 = 0,1$ м | — |

КАРТА-ПЛАН ТЕРРИТОРИИ

Сведения об уточняемых земельных участках

| | | | | | измерений (определений) | | |
|-------|---|---|-----------|------------|---------------------------------------------------------|----------------------------------------------------------|---|
| н100У | — | — | 420213,04 | 2132188,74 | Метод спутниковых геодезических измерений (определений) | $Mt = (Mt1 + Mt2) / 2 = (0,1 + 0,1) / 2 = 0,1 \text{ м}$ | — |
| н101У | — | — | 420215,62 | 2132190,54 | Метод спутниковых геодезических измерений (определений) | $Mt = (Mt1 + Mt2) / 2 = (0,1 + 0,1) / 2 = 0,1 \text{ м}$ | — |
| н103У | — | — | 420219,92 | 2132193,03 | Метод спутниковых геодезических измерений (определений) | $Mt = (Mt1 + Mt2) / 2 = (0,1 + 0,1) / 2 = 0,1 \text{ м}$ | — |

2. Сведения о частях границ уточняемого земельного участка с кадастровым номером 18:20:000000:707 :

| Обозначение части границ | | Горизонтальное проложение (S), м | Описание прохождения части границ | Сведения о согласовании местоположения границ(согласовано/спорное) |
|--------------------------|-------|----------------------------------|-----------------------------------|--------------------------------------------------------------------|
| от т. | до т. | | | |
| 1 | 2 | 3 | 4 | 5 |
| н103У | н106У | 21,06 | — | — |
| н106У | н107У | 58,83 | — | — |
| н107У | н115У | 34,22 | — | — |
| н115У | н104У | 25,26 | — | — |
| н104У | н105У | 28,88 | — | — |
| н105У | н100У | 3,81 | — | — |
| н100У | н101У | 3,15 | — | — |
| н101У | н103У | 4,97 | — | — |

3. Сведения о характеристиках уточняемого земельного участка с кадастровым номером 18:20:000000:707 :

| № п/п | Наименование характеристик земельного участка | Значение характеристики |
|-------|-------------------------------------------------------------------------------------------------------------------------------------------------------------|------------------------------------------------------------------------|
| 1 | 2 | 3 |
| 1. | Адрес земельного участка | — |
| 1.1. | Сведения о местоположении земельного участка (при отсутствии адреса) в структурированном в соответствии с федеральной информационной адресной системой виде | Удмуртская Республика, Сюмсинский район, с. Сюмси, ул. Цветочная, д. 5 |
| 1.2. | Дополнительные сведения о местоположении земельного участка | — |

КАРТА-ПЛАН ТЕРРИТОРИИ

Сведения об уточняемых земельных участках

| 1 | 2 | 3 |
|------|-------------------------------------------------------------------------------------------------------------------------------------------------------------------------------------------------|------------------------------------------------------------------------------------------------|
| 2. | Площадь земельного участка ± величина погрешности определения(вычисления) площади ($P \pm \Delta P$), м ² | 1898±12 |
| 3. | Формула, примененная для вычисления предельной погрешности определения площади земельного участка, с подставленными значениями и итоговые (вычисленные) значения (ΔP), м ² | $\Delta P = 3,5 \cdot M_t \cdot \sqrt{P_{\text{ДОК}}} = 3,5 \cdot 0,10 \cdot \sqrt{1100} = 12$ |
| 4. | Площадь земельного участка согласно сведениям Единого государственного реестра недвижимости ($P_{\text{кад}}$), м ² | 1100 |
| 5. | Оценка расхождения P и $P_{\text{кад}}$ ($P - P_{\text{кад}}$), м ² | 798 |
| 6. | Предельный минимальный и максимальный размеры земельного участка ($P_{\text{мин}}$ и $P_{\text{макс}}$), м ² | — |
| 7. | Вид (виды) разрешенного использования | — |
| 7.1. | Дополнительные сведения об использовании земельного участка | — |
| 8. | Кадастровый или иной государственный учетный номер (инвентарный) здания, сооружения, объекта незавершенного строительства, расположенного на земельном участке | — |
| 9. | Сведения о земельных участках (землях общего пользования, территории общего пользования), посредством которых обеспечивается доступ | — |
| 10. | Иные сведения | — |

4. Пояснения к сведениям об уточняемом земельном участке с кадастровым номером 18:20:000000:707 :

1. —

1. Сведения о характерных точках границы уточняемого земельного участка с кадастровым номером 18:20:049093:2 :

Система координат МСК-18

Зона № 2

| Обозначение характерных точек границ | Координаты, м | | | | Метод определения координат | Формулы, примененные для расчета средней квадратической погрешности определения координат характерных точек границ (M_t), с подставленными в такие формулы значениями и итоговые (вычисленные) значения M_t , м | Описание закрепления точки |
|--------------------------------------|----------------------------------------------------------|---|------------------------------------------------------------------|------------|-----------------------------|-----------------------------------------------------------------------------------------------------------------------------------------------------------------------------------------------------------------------|----------------------------|
| | содержатся в Едином государственном реестре недвижимости | | определены в результате выполнения комплексных кадастровых работ | | | | |
| | X | Y | X | Y | | | |
| 1 | 2 | 3 | 4 | 5 | 6 | 7 | 8 |
| 28 | — | — | 419951,90 | 2132038,35 | — | — | — |

КАРТА-ПЛАН ТЕРРИТОРИИ

Сведения об уточняемых земельных участках

| | | | | | | | |
|-----|---|---|-----------|------------|---------------------------------------------------------|----------------------------------------------------------|---|
| н1У | — | — | 419926,92 | 2132076,40 | Метод спутниковых геодезических измерений (определений) | $Mt = (Mt1 + Mt2) / 2 = (0,1 + 0,1) / 2 = 0,1 \text{ м}$ | — |
| н2У | — | — | 419918,61 | 2132071,64 | Метод спутниковых геодезических измерений (определений) | $Mt = (Mt1 + Mt2) / 2 = (0,1 + 0,1) / 2 = 0,1 \text{ м}$ | — |
| н3У | — | — | 419912,02 | 2132067,20 | Метод спутниковых геодезических измерений (определений) | $Mt = (Mt1 + Mt2) / 2 = (0,1 + 0,1) / 2 = 0,1 \text{ м}$ | — |
| 24 | — | — | 419904,62 | 2132062,02 | — | — | — |
| н4У | — | — | 419916,52 | 2132043,75 | Метод спутниковых геодезических измерений (определений) | $Mt = (Mt1 + Mt2) / 2 = (0,1 + 0,1) / 2 = 0,1 \text{ м}$ | — |
| 23 | — | — | 419920,97 | 2132037,69 | — | — | — |
| н5У | — | — | 419928,74 | 2132024,92 | Метод спутниковых геодезических измерений (определений) | $Mt = (Mt1 + Mt2) / 2 = (0,1 + 0,1) / 2 = 0,1 \text{ м}$ | — |
| 28 | — | — | 419951,90 | 2132038,35 | — | — | — |

2. Сведения о частях границ уточняемого земельного участка с кадастровым номером 18:20:049093:2 :

| Обозначение части границ | | Горизонтальное проложение (S), м | Описание прохождения части границ | Сведения о согласовании местоположения границ(согласовано/спорное) |
|--------------------------|-------|----------------------------------|-----------------------------------|--------------------------------------------------------------------|
| от т. | до т. | | | |
| 1 | 2 | 3 | 4 | 5 |
| 28 | н1У | 45,52 | — | — |
| н1У | н2У | 9,58 | — | — |
| н2У | н3У | 7,95 | — | — |
| н3У | 24 | 9,03 | — | — |
| 24 | н4У | 21,80 | — | — |
| н4У | 23 | 7,52 | — | — |
| 23 | н5У | 14,95 | — | — |
| н5У | 28 | 26,77 | — | — |

КАРТА-ПЛАН ТЕРРИТОРИИ**Сведения об уточняемых земельных участках****3. Сведения о характеристиках уточняемого земельного участка с кадастровым номером 18:20:049093:2 :**

| № п/п | Наименование характеристик земельного участка | Значение характеристики |
|--------------|-------------------------------------------------------------------------------------------------------------------------------------------------------------------------------------------------|------------------------------------------------------------------------------------------------|
| 1 | 2 | 3 |
| 1. | Адрес земельного участка | — |
| 1.1. | Сведения о местоположении земельного участка (при отсутствии адреса) в структурированном в соответствии с федеральной информационной адресной системой виде | Удмуртская Республика, Сюмсинский район, с. Сюмси, ул. Нефтяников, д. 7 |
| 1.2. | Дополнительные сведения о местоположении земельного участка | — |
| 2. | Площадь земельного участка ± величина погрешности определения(вычисления) площади ($P \pm \Delta P$), м ² | 1198±12 |
| 3. | Формула, примененная для вычисления предельной погрешности определения площади земельного участка, с подставленными значениями и итоговые (вычисленные) значения (ΔP), м ² | $\Delta P = 3,5 \cdot M_t \cdot \sqrt{P_{\text{ДОК}}} = 3,5 \cdot 0,10 \cdot \sqrt{1100} = 12$ |
| 4. | Площадь земельного участка согласно сведениям Единого государственного реестра недвижимости ($P_{\text{кад}}$), м ² | 1100 |
| 5. | Оценка расхождения P и $P_{\text{кад}}$ ($P - P_{\text{кад}}$), м ² | 98 |
| 6. | Предельный минимальный и максимальный размеры земельного участка ($P_{\text{мин}}$ и $P_{\text{макс}}$), м ² | — |
| 7. | Вид (виды) разрешенного использования | Для ведения личного подсобного хозяйства |
| 7.1. | Дополнительные сведения об использовании земельного участка | — |
| 8. | Кадастровый или иной государственный учетный номер (инвентарный) здания, сооружения, объекта незавершенного строительства, расположенного на земельном участке | — |
| 9. | Сведения о земельных участках (землях общего пользования, территории общего пользования), посредством которых обеспечивается доступ | — |
| 10. | Иные сведения | — |

4. Пояснения к сведениям об уточняемом земельном участке с кадастровым номером 18:20:049093:2 :

| | |
|----|---|
| 1. | — |
|----|---|

1. Сведения о характерных точках границы уточняемого земельного участка с кадастровым номером 18:20:049093:3 :

КАРТА-ПЛАН ТЕРРИТОРИИ

Сведения об уточняемых земельных участках

Система координат МСК-18

Зона № 2

| Обозначение характерных точек границ | Координаты, м | | | | Метод определения координат | Формулы, примененные для расчета средней квадратической погрешности определения координат характерных точек границ (M_t), с подставленными в такие формулы значениями и итоговые (вычисленные) значения M_t , м | Описание закрепления точки |
|-----------------------------------------------|----------------------------------------------------------------|---|---------------------------------------------------------------------------|------------|------------------------------------------------------------------|--------------------------------------------------------------------------------------------------------------------------------------------------------------------------------------------------------------------------------------------|----------------------------------|
| | содержатся в Едином государственном реестре недвижимости | | определены в результате выполнения комплексных кадастровых работ | | | | |
| | X | Y | X | Y | | | |
| 1 | 2 | 3 | 4 | 5 | 6 | 7 | 8 |
| н20У | — | — | 420089,36 | 2132191,90 | Метод спутниковых геодезических измерений (определений) | $M_t = (M_{t1} + M_{t2}) / 2 = (0,1 + 0,1) / 2 = 0,1 \text{ м}$ | — |
| 32 | — | — | 420084,96 | 2132196,57 | — | — | — |
| н21У | — | — | 420068,50 | 2132213,22 | Метод спутниковых геодезических измерений (определений) | $M_t = (M_{t1} + M_{t2}) / 2 = (0,1 + 0,1) / 2 = 0,1 \text{ м}$ | — |
| 35 | — | — | 420064,97 | 2132216,78 | — | — | — |
| 34 | — | — | 420054,44 | 2132227,44 | — | — | — |
| н22У | — | — | 420052,43 | 2132227,69 | Метод спутниковых геодезических измерений (определений) | $M_t = (M_{t1} + M_{t2}) / 2 = (0,1 + 0,1) / 2 = 0,1 \text{ м}$ | — |
| н23У | — | — | 420046,39 | 2132222,21 | Метод спутниковых геодезических измерений (определений) | $M_t = (M_{t1} + M_{t2}) / 2 = (0,1 + 0,1) / 2 = 0,1 \text{ м}$ | — |
| н24У | — | — | 420041,59 | 2132217,00 | Метод спутниковых геодезических измерений (определений) | $M_t = (M_{t1} + M_{t2}) / 2 = (0,1 + 0,1) / 2 = 0,1 \text{ м}$ | — |

КАРТА-ПЛАН ТЕРРИТОРИИ

Сведения об уточняемых земельных участках

| | | | | | | | |
|------|---|---|-----------|------------|---------------------------------------------------------|----------------------------------------------------------|---|
| н25У | — | — | 420027,67 | 2132203,00 | Метод спутниковых геодезических измерений (определений) | $Mt = (Mt1 + Mt2) / 2 = (0,1 + 0,1) / 2 = 0,1 \text{ м}$ | — |
| н26У | — | — | 420029,17 | 2132201,42 | Метод спутниковых геодезических измерений (определений) | $Mt = (Mt1 + Mt2) / 2 = (0,1 + 0,1) / 2 = 0,1 \text{ м}$ | — |
| н27У | — | — | 420034,93 | 2132195,89 | Метод спутниковых геодезических измерений (определений) | $Mt = (Mt1 + Mt2) / 2 = (0,1 + 0,1) / 2 = 0,1 \text{ м}$ | — |
| 31 | — | — | 420041,22 | 2132190,39 | — | — | — |
| 30 | — | — | 420044,70 | 2132187,56 | — | — | — |
| 29 | — | — | 420064,59 | 2132168,73 | — | — | — |
| н20У | — | — | 420089,36 | 2132191,90 | Метод спутниковых геодезических измерений (определений) | $Mt = (Mt1 + Mt2) / 2 = (0,1 + 0,1) / 2 = 0,1 \text{ м}$ | — |

2. Сведения о частях границ уточняемого земельного участка с кадастровым номером 18:20:049093:3 :

| Обозначение части границ | | Горизонтальное проложение (S), м | Описание прохождения части границ | Сведения о согласовании местоположения границ(согласовано/спорное) |
|--------------------------|-------|----------------------------------|-----------------------------------|--------------------------------------------------------------------|
| от т. | до т. | | | |
| 1 | 2 | 3 | 4 | 5 |
| н20У | 32 | 6,42 | — | — |
| 32 | н21У | 23,41 | — | — |
| н21У | 35 | 5,01 | — | — |
| 35 | 34 | 14,98 | — | — |
| 34 | н22У | 2,03 | — | — |
| н22У | н23У | 8,16 | — | — |
| н23У | н24У | 7,08 | — | — |
| н24У | н25У | 19,74 | — | — |
| н25У | н26У | 2,18 | — | — |
| н26У | н27У | 7,98 | — | — |
| н27У | 31 | 8,36 | — | — |
| 31 | 30 | 4,49 | — | — |

КАРТА-ПЛАН ТЕРРИТОРИИ

Сведения об уточняемых земельных участках

| | | | | |
|----|------|-------|---|---|
| 30 | 29 | 27,39 | — | — |
| 29 | н20У | 33,92 | — | — |

3. Сведения о характеристиках уточняемого земельного участка с кадастровым номером 18:20:049093:3 :

| № п/п | Наименование характеристик земельного участка | Значение характеристики |
|-------|-------------------------------------------------------------------------------------------------------------------------------------------------------------------------------------------------|------------------------------------------------------------------------------------------------|
| 1 | 2 | 3 |
| 1. | Адрес земельного участка | — |
| 1.1. | Сведения о местоположении земельного участка (при отсутствии адреса) в структурированном в соответствии с федеральной информационной адресной системой виде | Удмуртская Республика, Сюмсинский район, с. Сюмси, ул. Нефтяников, д. 18 |
| 1.2. | Дополнительные сведения о местоположении земельного участка | — |
| 2. | Площадь земельного участка ± величина погрешности определения (вычисления) площади ($P \pm \Delta P$), м ² | 1788±15 |
| 3. | Формула, примененная для вычисления предельной погрешности определения площади земельного участка, с подставленными значениями и итоговые (вычисленные) значения (ΔP), м ² | $\Delta P = 3,5 \cdot M_t \cdot \sqrt{P_{\text{док}}} = 3,5 \cdot 0,10 \cdot \sqrt{1800} = 15$ |
| 4. | Площадь земельного участка согласно сведениям Единого государственного реестра недвижимости ($P_{\text{кад}}$), м ² | 1800 |
| 5. | Оценка расхождения P и $P_{\text{кад}}$ ($P - P_{\text{кад}}$), м ² | -12 |
| 6. | Предельный минимальный и максимальный размеры земельного участка ($P_{\text{мин}}$ и $P_{\text{макс}}$), м ² | — |
| 7. | Вид (виды) разрешенного использования | Для ведения личного подсобного хозяйства |
| 7.1. | Дополнительные сведения об использовании земельного участка | — |
| 8. | Кадастровый или иной государственный учетный номер (инвентарный) здания, сооружения, объекта незавершенного строительства, расположенного на земельном участке | — |
| 9. | Сведения о земельных участках (землях общего пользования, территории общего пользования), посредством которых обеспечивается доступ | — |
| 10. | Иные сведения | — |

4. Пояснения к сведениям об уточняемом земельном участке с кадастровым номером 18:20:049093:3 :

| | |
|----|---|
| 1. | — |
|----|---|

1. Сведения о характерных точках границы уточняемого земельного участка с кадастровым номером 18:20:049093:14 :

КАРТА-ПЛАН ТЕРРИТОРИИ

Сведения об уточняемых земельных участках

Система координат МСК-18

Зона № 2

| Обозначение характерных точек границ | Координаты, м | | | | Метод определения координат | Формулы, примененные для расчета средней квадратической погрешности определения координат характерных точек границ (M_t), с подставленными в такие формулы значениями и итоговые (вычисленные) значения M_t , м | Описание закрепления точки |
|-----------------------------------------------|----------------------------------------------------------------|---|---------------------------------------------------------------------------|------------|------------------------------------------------------------------|--------------------------------------------------------------------------------------------------------------------------------------------------------------------------------------------------------------------------------------------|----------------------------------|
| | содержатся в Едином государственном реестре недвижимости | | определены в результате выполнения комплексных кадастровых работ | | | | |
| | X | Y | X | Y | | | |
| 1 | 2 | 3 | 4 | 5 | 6 | 7 | 8 |
| н28У | — | — | 420121,72 | 2132210,61 | Метод спутниковых геодезических измерений (определений) | $M_t = (M_{t1} + M_{t2}) / 2 = (0,1 + 0,1) / 2 = 0,1$ м | — |
| н29У | — | — | 420138,76 | 2132223,91 | Метод спутниковых геодезических измерений (определений) | $M_t = (M_{t1} + M_{t2}) / 2 = (0,1 + 0,1) / 2 = 0,1$ м | — |
| н30У | — | — | 420135,81 | 2132228,07 | Метод спутниковых геодезических измерений (определений) | $M_t = (M_{t1} + M_{t2}) / 2 = (0,1 + 0,1) / 2 = 0,1$ м | — |
| н31У | — | — | 420114,02 | 2132258,81 | Метод спутниковых геодезических измерений (определений) | $M_t = (M_{t1} + M_{t2}) / 2 = (0,1 + 0,1) / 2 = 0,1$ м | — |
| н32У | — | — | 420097,25 | 2132287,10 | Метод спутниковых геодезических измерений (определений) | $M_t = (M_{t1} + M_{t2}) / 2 = (0,1 + 0,1) / 2 = 0,1$ м | — |
| н33У | — | — | 420087,68 | 2132280,66 | Метод спутниковых геодезических измерений (определений) | $M_t = (M_{t1} + M_{t2}) / 2 = (0,1 + 0,1) / 2 = 0,1$ м | — |

КАРТА-ПЛАН ТЕРРИТОРИИ

Сведения об уточняемых земельных участках

| | | | | | | | |
|------|-----------|------------|-----------|------------|---------------------------------------------------------|----------------------------------------------------------|---|
| н34У | — | — | 420073,53 | 2132270,83 | Метод спутниковых геодезических измерений (определений) | $Mt = (Mt1 + Mt2) / 2 = (0,1 + 0,1) / 2 = 0,1 \text{ м}$ | — |
| н35У | — | — | 420075,29 | 2132268,58 | Метод спутниковых геодезических измерений (определений) | $Mt = (Mt1 + Mt2) / 2 = (0,1 + 0,1) / 2 = 0,1 \text{ м}$ | — |
| н36У | — | — | 420072,74 | 2132266,68 | Метод спутниковых геодезических измерений (определений) | $Mt = (Mt1 + Mt2) / 2 = (0,1 + 0,1) / 2 = 0,1 \text{ м}$ | — |
| 33 | — | — | 420073,38 | 2132261,54 | — | — | — |
| н37У | — | — | 420109,69 | 2132224,08 | Метод спутниковых геодезических измерений (определений) | $Mt = (Mt1 + Mt2) / 2 = (0,1 + 0,1) / 2 = 0,1 \text{ м}$ | — |
| н28У | — | — | 420121,72 | 2132210,61 | Метод спутниковых геодезических измерений (определений) | $Mt = (Mt1 + Mt2) / 2 = (0,1 + 0,1) / 2 = 0,1 \text{ м}$ | — |
| 12 | 420089,18 | 2132261,15 | — | — | — | — | — |
| 13 | 420121,10 | 2132211,33 | — | — | — | — | — |
| 14 | 420144,87 | 2132227,97 | — | — | — | — | — |
| 15 | 420138,83 | 2132238,96 | — | — | — | — | — |
| 16 | 420113,11 | 2132292,77 | — | — | — | — | — |
| 17 | 420082,30 | 2132273,01 | — | — | — | — | — |

2. Сведения о частях границ уточняемого земельного участка с кадастровым номером 18:20:049093:14 :

| Обозначение части границ | | Горизонтальное проложение (S), м | Описание прохождения части границ | Сведения о согласовании местоположения границ(согласовано/спорное) |
|--------------------------|-------|----------------------------------|-----------------------------------|--------------------------------------------------------------------|
| от т. | до т. | | | |
| 1 | 2 | 3 | 4 | 5 |
| н28У | н29У | 21,62 | — | — |
| н29У | н30У | 5,10 | — | — |
| н30У | н31У | 37,68 | — | — |
| н31У | н32У | 32,89 | — | — |

КАРТА-ПЛАН ТЕРРИТОРИИ

Сведения об уточняемых земельных участках

| | | | | |
|------|------|-------|---|---|
| н32У | н33У | 11,54 | — | — |
| н33У | н34У | 17,23 | — | — |
| н34У | н35У | 2,86 | — | — |
| н35У | н36У | 3,18 | — | — |
| н36У | 33 | 5,18 | — | — |
| 33 | н37У | 52,17 | — | — |
| н37У | н28У | 18,06 | — | — |

3. Сведения о характеристиках уточняемого земельного участка с кадастровым номером 18:20:049093:14 :

| № п/п | Наименование характеристик земельного участка | Значение характеристики |
|-------|-------------------------------------------------------------------------------------------------------------------------------------------------------------------------------------------------|------------------------------------------------------------------------------------------------|
| 1 | 2 | 3 |
| 1. | Адрес земельного участка | — |
| 1.1. | Сведения о местоположении земельного участка (при отсутствии адреса) в структурированном в соответствии с федеральной информационной адресной системой виде | Удмуртская Республика, Сямсинский район, с. Сямси, ул. Нефтяников, дом 22 |
| 1.2. | Дополнительные сведения о местоположении земельного участка | — |
| 2. | Площадь земельного участка ± величина погрешности определения (вычисления) площади ($P \pm \Delta P$), м ² | 2072±15 |
| 3. | Формула, примененная для вычисления предельной погрешности определения площади земельного участка, с подставленными значениями и итоговые (вычисленные) значения (ΔP), м ² | $\Delta P = 3,5 \cdot M_t \cdot \sqrt{P_{\text{док}}} = 3,5 \cdot 0,10 \cdot \sqrt{1900} = 15$ |
| 4. | Площадь земельного участка согласно сведениям Единого государственного реестра недвижимости ($P_{\text{кад}}$), м ² | 1900 |
| 5. | Оценка расхождения P и $P_{\text{кад}}$ ($P - P_{\text{кад}}$), м ² | 172 |
| 6. | Предельный минимальный и максимальный размеры земельного участка ($P_{\text{мин}}$ и $P_{\text{макс}}$), м ² | — |
| 7. | Вид (виды) разрешенного использования | Для ведения личного подсобного хозяйства |
| 7.1. | Дополнительные сведения об использовании земельного участка | — |
| 8. | Кадастровый или иной государственный учетный номер (инвентарный) здания, сооружения, объекта незавершенного строительства, расположенного на земельном участке | — |
| 9. | Сведения о земельных участках (землях общего пользования, территории общего пользования), посредством которых обеспечивается доступ | — |
| 10. | Иные сведения | — |

КАРТА-ПЛАН ТЕРРИТОРИИ
Сведения об уточняемых земельных участках

4. Пояснения к сведениям об уточняемом земельном участке с кадастровым номером 18:20:049093:14 :

1. —

1. Сведения о характерных точках границы уточняемого земельного участка с кадастровым номером 18:20:049093:16 :

Система координат МСК-18

Зона № 2

| Обозначение характерных точек границ | Координаты, м | | | | Метод определения координат | Формулы, примененные для расчета средней квадратической погрешности определения координат характерных точек границ (M_t), с подставленными в такие формулы значениями и итоговые (вычисленные) значения M_t , м | Описание закрепления точки |
|-----------------------------------------------|----------------------------------------------------------------|---|---------------------------------------------------------------------------|------------|------------------------------------------------------------------|--------------------------------------------------------------------------------------------------------------------------------------------------------------------------------------------------------------------------------------------|----------------------------------|
| | содержатся в Едином государственном реестре недвижимости | | определены в результате выполнения комплексных кадастровых работ | | | | |
| | X | Y | X | Y | | | |
| 1 | 2 | 3 | 4 | 5 | 6 | 7 | 8 |
| н44У | — | — | 420189,40 | 2132282,27 | Метод спутниковых геодезических измерений (определений) | $M_t = (M_{t1} + M_{t2}) / 2 = (0,1 + 0,1) / 2 = 0,1$ м | — |
| н45У | — | — | 420175,68 | 2132304,88 | Метод спутниковых геодезических измерений (определений) | $M_t = (M_{t1} + M_{t2}) / 2 = (0,1 + 0,1) / 2 = 0,1$ м | — |
| н46У | — | — | 420157,72 | 2132331,22 | Метод спутниковых геодезических измерений (определений) | $M_t = (M_{t1} + M_{t2}) / 2 = (0,1 + 0,1) / 2 = 0,1$ м | — |
| н47У | — | — | 420146,21 | 2132323,23 | Метод спутниковых геодезических измерений (определений) | $M_t = (M_{t1} + M_{t2}) / 2 = (0,1 + 0,1) / 2 = 0,1$ м | — |
| н48У | — | — | 420147,39 | 2132321,65 | Метод спутниковых геодезических измерений (определений) | $M_t = (M_{t1} + M_{t2}) / 2 = (0,1 + 0,1) / 2 = 0,1$ м | — |

КАРТА-ПЛАН ТЕРРИТОРИИ

Сведения об уточняемых земельных участках

| | | | | | | | |
|------|---|---|-----------|------------|---------------------------------------------------------|----------------------------------------------------------|---|
| н40У | — | — | 420125,99 | 2132306,97 | Метод спутниковых геодезических измерений (определений) | $Mt = (Mt1 + Mt2) / 2 = (0,1 + 0,1) / 2 = 0,1 \text{ м}$ | — |
| н39У | — | — | 420156,28 | 2132259,23 | Метод спутниковых геодезических измерений (определений) | $Mt = (Mt1 + Mt2) / 2 = (0,1 + 0,1) / 2 = 0,1 \text{ м}$ | — |
| н44У | — | — | 420189,40 | 2132282,27 | Метод спутниковых геодезических измерений (определений) | $Mt = (Mt1 + Mt2) / 2 = (0,1 + 0,1) / 2 = 0,1 \text{ м}$ | — |

2. Сведения о частях границ уточняемого земельного участка с кадастровым номером 18:20:049093:16 :

| Обозначение части границ | | Горизонтальное проложение (S), м | Описание прохождения части границ | Сведения о согласовании местоположения границ(согласовано/спорное) |
|--------------------------|-------|----------------------------------|-----------------------------------|--------------------------------------------------------------------|
| от т. | до т. | | | |
| 1 | 2 | 3 | 4 | 5 |
| н44У | н45У | 26,45 | — | — |
| н45У | н46У | 31,88 | — | — |
| н46У | н47У | 14,01 | — | — |
| н47У | н48У | 1,97 | — | — |
| н48У | н40У | 25,95 | — | — |
| н40У | н39У | 56,54 | — | — |
| н39У | н44У | 40,35 | — | — |

3. Сведения о характеристиках уточняемого земельного участка с кадастровым номером 18:20:049093:16 :

| № п/п | Наименование характеристик земельного участка | Значение характеристики |
|-------|-------------------------------------------------------------------------------------------------------------------------------------------------------------|--------------------------------------------------------------------------|
| 1 | 2 | 3 |
| 1. | Адрес земельного участка | — |
| 1.1. | Сведения о местоположении земельного участка (при отсутствии адреса) в структурированном в соответствии с федеральной информационной адресной системой виде | Удмуртская Республика, Сюмсинский район, с. Сюмси, ул. Нефтяников, д. 26 |
| 1.2. | Дополнительные сведения о местоположении земельного участка | — |
| 2. | Площадь земельного участка ± величина погрешности определения(вычисления) площади ($P \pm \Delta P$), м ² | 2310±15 |

КАРТА-ПЛАН ТЕРРИТОРИИ

Сведения об уточняемых земельных участках

| 1 | 2 | 3 |
|------|-------------------------------------------------------------------------------------------------------------------------------------------------------------------------------------------------|------------------------------------------------------------------------------------------------|
| 3. | Формула, примененная для вычисления предельной погрешности определения площади земельного участка, с подставленными значениями и итоговые (вычисленные) значения (ΔP), м ² | $\Delta P = 3,5 \cdot M_t \cdot \sqrt{P_{\text{ДОК}}} = 3,5 \cdot 0,10 \cdot \sqrt{1800} = 15$ |
| 4. | Площадь земельного участка согласно сведениям Единого государственного реестра недвижимости ($P_{\text{кад}}$), м ² | 1800 |
| 5. | Оценка расхождения P и $P_{\text{кад}}$ ($P - P_{\text{кад}}$), м ² | 510 |
| 6. | Предельный минимальный и максимальный размеры земельного участка ($P_{\text{мин}}$ и $P_{\text{макс}}$), м ² | — |
| 7. | Вид (виды) разрешенного использования | Для ведения личного подсобного хозяйства |
| 7.1. | Дополнительные сведения об использовании земельного участка | — |
| 8. | Кадастровый или иной государственный учетный номер (инвентарный) здания, сооружения, объекта незавершенного строительства, расположенного на земельном участке | — |
| 9. | Сведения о земельных участках (землях общего пользования, территории общего пользования), посредством которых обеспечивается доступ | — |
| 10. | Иные сведения | — |

4. Пояснения к сведениям об уточняемом земельном участке с кадастровым номером 18:20:049093:16 :

| | |
|----|---|
| 1. | — |
|----|---|

1. Сведения о характерных точках границы уточняемого земельного участка с кадастровым номером 18:20:049093:19 :

Система координат МСК-18

Зона № 2

| Обозначение характерных точек границ | Координаты, м | | | | Метод определения координат | Формулы, примененные для расчета средней квадратической погрешности определения координат характерных точек границ (M_t), с подставленными в такие формулы значениями и итоговые (вычисленные) значения M_t , м | Описание закрепления точки |
|--------------------------------------|----------------------------------------------------------|---|------------------------------------------------------------------|------------|---------------------------------|-----------------------------------------------------------------------------------------------------------------------------------------------------------------------------------------------------------------------|----------------------------|
| | содержатся в Едином государственном реестре недвижимости | | определены в результате выполнения комплексных кадастровых работ | | | | |
| | X | Y | X | Y | | | |
| 1 | 2 | 3 | 4 | 5 | 6 | 7 | 8 |
| н59У | — | — | 420366,78 | 2132407,73 | Метод спутниковых геодезических | $M_t = (M_{t1} + M_{t2}) / 2 = (0,1 + 0,1) / 2 = 0,1$ м | — |

КАРТА-ПЛАН ТЕРРИТОРИИ

Сведения об уточняемых земельных участках

| | | | | | измерений (определений) | | |
|-------|---|---|-----------|------------|---------------------------------------------------------|----------------------------------------------------------|---|
| н61У | — | — | 420350,01 | 2132436,61 | Метод спутниковых геодезических измерений (определений) | $Mt = (Mt1 + Mt2) / 2 = (0,1 + 0,1) / 2 = 0,1 \text{ м}$ | — |
| н62У | — | — | 420339,70 | 2132453,63 | Метод спутниковых геодезических измерений (определений) | $Mt = (Mt1 + Mt2) / 2 = (0,1 + 0,1) / 2 = 0,1 \text{ м}$ | — |
| н91У | — | — | 420334,99 | 2132460,71 | Метод спутниковых геодезических измерений (определений) | $Mt = (Mt1 + Mt2) / 2 = (0,1 + 0,1) / 2 = 0,1 \text{ м}$ | — |
| н108У | — | — | 420293,29 | 2132432,18 | Метод спутниковых геодезических измерений (определений) | $Mt = (Mt1 + Mt2) / 2 = (0,1 + 0,1) / 2 = 0,1 \text{ м}$ | — |
| н60У | — | — | 420300,15 | 2132422,40 | Метод спутниковых геодезических измерений (определений) | $Mt = (Mt1 + Mt2) / 2 = (0,1 + 0,1) / 2 = 0,1 \text{ м}$ | — |
| н65У | — | — | 420290,19 | 2132415,94 | Метод спутниковых геодезических измерений (определений) | $Mt = (Mt1 + Mt2) / 2 = (0,1 + 0,1) / 2 = 0,1 \text{ м}$ | — |
| н109У | — | — | 420312,91 | 2132380,44 | Метод спутниковых геодезических измерений (определений) | $Mt = (Mt1 + Mt2) / 2 = (0,1 + 0,1) / 2 = 0,1 \text{ м}$ | — |
| н66У | — | — | 420315,96 | 2132375,71 | Метод спутниковых геодезических измерений (определений) | $Mt = (Mt1 + Mt2) / 2 = (0,1 + 0,1) / 2 = 0,1 \text{ м}$ | — |
| н59У | — | — | 420366,78 | 2132407,73 | Метод спутниковых геодезических измерений (определений) | $Mt = (Mt1 + Mt2) / 2 = (0,1 + 0,1) / 2 = 0,1 \text{ м}$ | — |

КАРТА-ПЛАН ТЕРРИТОРИИ

Сведения об уточняемых земельных участках

| | | | | | измерений (определений) | | |
|----|-----------|------------|---|---|----------------------------|---|---|
| 18 | 420316,45 | 2132368,43 | — | — | — | — | — |
| 19 | 420351,69 | 2132392,94 | — | — | — | — | — |
| 20 | 420340,75 | 2132409,74 | — | — | — | — | — |
| 21 | 420322,59 | 2132435,74 | — | — | — | — | — |
| 22 | 420289,12 | 2132410,44 | — | — | — | — | — |

2. Сведения о частях границ уточняемого земельного участка с кадастровым номером 18:20:049093:19 :

| Обозначение части границ | | Горизонтальное проложение (S), м | Описание прохождения части границ | Сведения о согласовании местоположения границ(согласовано/спорное) |
|--------------------------|-------|-------------------------------------|--------------------------------------|-----------------------------------------------------------------------|
| от т. | до т. | | | |
| 1 | 2 | 3 | 4 | 5 |
| н59У | н61У | 33,40 | — | — |
| н61У | н62У | 19,90 | — | — |
| н62У | н91У | 8,50 | — | — |
| н91У | н108У | 50,53 | — | — |
| н108У | н60У | 11,95 | — | — |
| н60У | н65У | 11,87 | — | — |
| н65У | н109У | 42,15 | — | — |
| н109У | н66У | 5,63 | — | — |
| н66У | н59У | 60,07 | — | — |

3. Сведения о характеристиках уточняемого земельного участка с кадастровым номером 18:20:049093:19 :

| № п/п | Наименование характеристик земельного участка | Значение характеристики |
|-------|-------------------------------------------------------------------------------------------------------------------------------------------------------------------------------------------------|------------------------------------------------------------------------------------------------|
| 1 | 2 | 3 |
| 1. | Адрес земельного участка | — |
| 1.1. | Сведения о местоположении земельного участка (при отсутствии адреса) в структурированном в соответствии с федеральной информационной адресной системой виде | Удмуртская Республика, Сюмсинский район, с. Сюмси, ул. Нефтяников, д. 36 |
| 1.2. | Дополнительные сведения о местоположении земельного участка | — |
| 2. | Площадь земельного участка ± величина погрешности определения(вычисления) площади ($P \pm \Delta P$), м ² | 3576±21 |
| 3. | Формула, примененная для вычисления предельной погрешности определения площади земельного участка, с подставленными значениями и итоговые (вычисленные) значения (ΔP), м ² | $\Delta P = 3,5 \cdot M_t \cdot \sqrt{P_{\text{док}}} = 3,5 \cdot 0,10 \cdot \sqrt{3600} = 21$ |

КАРТА-ПЛАН ТЕРРИТОРИИ

Сведения об уточняемых земельных участках

| 1 | 2 | 3 |
|------|----------------------------------------------------------------------------------------------------------------------------------------------------------------|------------------------------------------|
| 4. | Площадь земельного участка согласно сведениям Единого государственного реестра недвижимости (Ркад), м ² | 3600 |
| 5. | Оценка расхождения Р и Ркад (Р – Ркад), м ² | -24 |
| 6. | Предельный минимальный и максимальный размеры земельного участка (Рмин и Рмакс), м ² | — |
| 7. | Вид (виды) разрешенного использования | Для ведения личного подсобного хозяйства |
| 7.1. | Дополнительные сведения об использовании земельного участка | — |
| 8. | Кадастровый или иной государственный учетный номер (инвентарный) здания, сооружения, объекта незавершенного строительства, расположенного на земельном участке | — |
| 9. | Сведения о земельных участках (землях общего пользования, территории общего пользования), посредством которых обеспечивается доступ | — |
| 10. | Иные сведения | — |

4. Пояснения к сведениям об уточняемом земельном участке с кадастровым номером 18:20:049093:19 :

| | |
|----|---|
| 1. | — |
|----|---|

1. Сведения о характерных точках границы уточняемого земельного участка с кадастровым номером 18:20:049093:22 :

Система координат МСК-18

Зона № 2

| Обозначение характерных точек границ | Координаты, м | | | | Метод определения координат | Формулы, примененные для расчета средней квадратической погрешности определения координат характерных точек границ (M _t), с подставленными в такие формулы значениями и итоговые (вычисленные) значения M _t , м | Описание закрепления точки |
|-----------------------------------------------|----------------------------------------------------------------|---|---------------------------------------------------------------------------|------------|------------------------------------------------------------------|-------------------------------------------------------------------------------------------------------------------------------------------------------------------------------------------------------------------------------------------------------------|----------------------------------|
| | содержатся в Едином государственном реестре недвижимости | | определены в результате выполнения комплексных кадастровых работ | | | | |
| | X | Y | X | Y | | | |
| 1 | 2 | 3 | 4 | 5 | 6 | 7 | 8 |
| н76У | — | — | 420386,83 | 2132344,63 | Метод спутниковых геодезических измерений (определений) | $M_t = (M_{t1} + M_{t2}) / 2 = (0,1 + 0,1) / 2 = 0,1 \text{ м}$ | — |
| н77У | — | — | 420372,81 | 2132374,77 | Метод спутниковых геодезических | $M_t = (M_{t1} + M_{t2}) / 2 = (0,1 + 0,1) / 2 = 0,1 \text{ м}$ | — |

КАРТА-ПЛАН ТЕРРИТОРИИ

Сведения об уточняемых земельных участках

| № участка | Код участка | Код кадастра | Площадь участка, кв. м | Площадь кадастра, кв. м | Метод измерений (определений) | Средняя погрешность, м | Значение погрешности |
|-----------|-------------|--------------|------------------------|-------------------------|---------------------------------------------------------|----------------------------------------------------------|----------------------|
| н78У | — | — | 420309,12 | 2132340,65 | Метод спутниковых геодезических измерений (определений) | $Mt = (Mt1 + Mt2) / 2 = (0,1 + 0,1) / 2 = 0,1 \text{ м}$ | — |
| н79У | — | — | 420321,25 | 2132312,60 | Метод спутниковых геодезических измерений (определений) | $Mt = (Mt1 + Mt2) / 2 = (0,1 + 0,1) / 2 = 0,1 \text{ м}$ | — |
| н76У | — | — | 420386,83 | 2132344,63 | Метод спутниковых геодезических измерений (определений) | $Mt = (Mt1 + Mt2) / 2 = (0,1 + 0,1) / 2 = 0,1 \text{ м}$ | — |

2. Сведения о частях границ уточняемого земельного участка с кадастровым номером 18:20:049093:22 :

| Обозначение части границ | | Горизонтальное проложение (S), м | Описание прохождения части границ | Сведения о согласовании местоположения границ(согласовано/спорное) |
|--------------------------|-------|----------------------------------|-----------------------------------|--------------------------------------------------------------------|
| от т. | до т. | | | |
| 1 | 2 | 3 | 4 | 5 |
| н76У | н77У | 33,24 | — | — |
| н77У | н78У | 72,25 | — | — |
| н78У | н79У | 30,56 | — | — |
| н79У | н76У | 72,98 | — | — |

3. Сведения о характеристиках уточняемого земельного участка с кадастровым номером 18:20:049093:22 :

| № п/п | Наименование характеристик земельного участка | Значение характеристики |
|-------|-------------------------------------------------------------------------------------------------------------------------------------------------------------|---------------------------------------------------------------------------------------------------------------------------------|
| 1 | 2 | 3 |
| 1. | Адрес земельного участка | — |
| 1.1. | Сведения о местоположении земельного участка (при отсутствии адреса) в структурированном в соответствии с федеральной информационной адресной системой виде | Удмуртская Республика, Сюмсинский район, через лог от земельного участка с адресным ориентиром: с. Сюмси, ул. Нефтяников, д. 26 |
| 1.2. | Дополнительные сведения о местоположении земельного участка | — |
| 2. | Площадь земельного участка ± величина погрешности определения(вычисления) площади ($P \pm \Delta P$), м ² | 2313±16 |

КАРТА-ПЛАН ТЕРРИТОРИИ

Сведения об уточняемых земельных участках

| 1 | 2 | 3 |
|------|-------------------------------------------------------------------------------------------------------------------------------------------------------------------------------------------------|------------------------------------------------------------------------------------------------|
| 3. | Формула, примененная для вычисления предельной погрешности определения площади земельного участка, с подставленными значениями и итоговые (вычисленные) значения (ΔP), м ² | $\Delta P = 3,5 \cdot M_t \cdot \sqrt{P_{\text{ДОК}}} = 3,5 \cdot 0,10 \cdot \sqrt{2000} = 16$ |
| 4. | Площадь земельного участка согласно сведениям Единого государственного реестра недвижимости ($P_{\text{кад}}$), м ² | 2000 |
| 5. | Оценка расхождения P и $P_{\text{кад}}$ ($P - P_{\text{кад}}$), м ² | 313 |
| 6. | Предельный минимальный и максимальный размеры земельного участка ($P_{\text{мин}}$ и $P_{\text{макс}}$), м ² | — |
| 7. | Вид (виды) разрешенного использования | Для ведения личного подсобного хозяйства |
| 7.1. | Дополнительные сведения об использовании земельного участка | — |
| 8. | Кадастровый или иной государственный учетный номер (инвентарный) здания, сооружения, объекта незавершенного строительства, расположенного на земельном участке | — |
| 9. | Сведения о земельных участках (землях общего пользования, территории общего пользования), посредством которых обеспечивается доступ | — |
| 10. | Иные сведения | — |

4. Пояснения к сведениям об уточняемом земельном участке с кадастровым номером 18:20:049093:22 :

| | |
|----|---|
| 1. | — |
|----|---|

1. Сведения о характерных точках границы уточняемого земельного участка с кадастровым номером 18:20:049093:28 :

Система координат МСК-18

Зона № 2

| Обозначение характерных точек границ | Координаты, м | | | | Метод определения координат | Формулы, примененные для расчета средней квадратической погрешности определения координат характерных точек границ (M_t), с подставленными в такие формулы значениями и итоговые (вычисленные) значения M_t , м | Описание закрепления точки |
|--------------------------------------|----------------------------------------------------------|---|------------------------------------------------------------------|------------|---------------------------------|-----------------------------------------------------------------------------------------------------------------------------------------------------------------------------------------------------------------------|----------------------------|
| | содержатся в Едином государственном реестре недвижимости | | определены в результате выполнения комплексных кадастровых работ | | | | |
| | X | Y | X | Y | | | |
| 1 | 2 | 3 | 4 | 5 | 6 | 7 | 8 |
| н105У | — | — | 420209,57 | 2132187,16 | Метод спутниковых геодезических | $M_t = (M_{t1} + M_{t2}) / 2 = (0,1 + 0,1) / 2 = 0,1$ м | — |

КАРТА-ПЛАН ТЕРРИТОРИИ

Сведения об уточняемых земельных участках

| | | | | | | | |
|-------|---|---|-----------|------------|------------------------------------------------------------------|----------------------------------------------------------|---|
| | | | | | измерений (определений) | | |
| н104У | — | — | 420190,31 | 2132208,68 | Метод спутниковых геодезических измерений (определений) | $Mt = (Mt1 + Mt2) / 2 = (0,1 + 0,1) / 2 = 0,1 \text{ м}$ | — |
| н115У | — | — | 420173,88 | 2132227,87 | Метод спутниковых геодезических измерений (определений) | $Mt = (Mt1 + Mt2) / 2 = (0,1 + 0,1) / 2 = 0,1 \text{ м}$ | — |
| н102У | — | — | 420165,00 | 2132237,82 | Метод спутниковых геодезических измерений (определений) | $Mt = (Mt1 + Mt2) / 2 = (0,1 + 0,1) / 2 = 0,1 \text{ м}$ | — |
| 26 | — | — | 420136,95 | 2132210,25 | — | — | — |
| 25 | — | — | 420173,90 | 2132166,26 | — | — | — |
| н110У | — | — | 420175,19 | 2132166,29 | Метод спутниковых геодезических измерений (определений) | $Mt = (Mt1 + Mt2) / 2 = (0,1 + 0,1) / 2 = 0,1 \text{ м}$ | — |
| н111У | — | — | 420182,91 | 2132170,73 | Метод спутниковых геодезических измерений (определений) | $Mt = (Mt1 + Mt2) / 2 = (0,1 + 0,1) / 2 = 0,1 \text{ м}$ | — |
| н105У | — | — | 420209,57 | 2132187,16 | Метод спутниковых геодезических измерений (определений) | $Mt = (Mt1 + Mt2) / 2 = (0,1 + 0,1) / 2 = 0,1 \text{ м}$ | — |
| 5 | — | — | 420175,74 | 2132190,14 | — | — | — |
| н112У | — | — | 420175,73 | 2132190,34 | Метод спутниковых геодезических измерений (определений) | $Mt = (Mt1 + Mt2) / 2 = (0,1 + 0,1) / 2 = 0,1 \text{ м}$ | — |
| 6 | — | — | 420175,53 | 2132190,33 | — | — | — |

КАРТА-ПЛАН ТЕРРИТОРИИ

Сведения об уточняемых земельных участках

| | | | | | | | |
|-------|---|---|-----------|------------|---------------------------------------------------------|----------------------------------------------------------|---|
| н113У | — | — | 420175,54 | 2132190,14 | Метод спутниковых геодезических измерений (определений) | $Mt = (Mt1 + Mt2) / 2 = (0,1 + 0,1) / 2 = 0,1 \text{ м}$ | — |
| 5 | — | — | 420175,74 | 2132190,14 | — | — | — |

2. Сведения о частях границ уточняемого земельного участка с кадастровым номером 18:20:049093:28 :

| Обозначение части границ | | Горизонтальное проложение (S), м | Описание прохождения части границ | Сведения о согласовании местоположения границ(согласовано/спорное) |
|--------------------------|-------|----------------------------------|-----------------------------------|--------------------------------------------------------------------|
| от т. | до т. | | | |
| 1 | 2 | 3 | 4 | 5 |
| н105У | н104У | 28,88 | — | — |
| н104У | н115У | 25,26 | — | — |
| н115У | н102У | 13,34 | — | — |
| н102У | 26 | 39,33 | — | — |
| 26 | 25 | 57,45 | — | — |
| 25 | н110У | 1,29 | — | — |
| н110У | н111У | 8,91 | — | — |
| н111У | н105У | 31,32 | — | — |
| 5 | н112У | 0,20 | — | — |
| н112У | 6 | 0,20 | — | — |
| 6 | н113У | 0,19 | — | — |
| н113У | 5 | 0,20 | — | — |

3. Сведения о характеристиках уточняемого земельного участка с кадастровым номером 18:20:049093:28 :

| № п/п | Наименование характеристик земельного участка | Значение характеристики |
|-------|-------------------------------------------------------------------------------------------------------------------------------------------------------------|-------------------------------------------------------------------------|
| 1 | 2 | 3 |
| 1. | Адрес земельного участка | — |
| 1.1. | Сведения о местоположении земельного участка (при отсутствии адреса) в структурированном в соответствии с федеральной информационной адресной системой виде | Удмуртская Республика, Сюмсинский район, с. Сюмси, ул. Цветочная, дом 4 |
| 1.2. | Дополнительные сведения о местоположении земельного участка | — |
| 2. | Площадь земельного участка ± величина погрешности определения(вычисления) площади ($P \pm \Delta P$), м ² | 2508±14 |

КАРТА-ПЛАН ТЕРРИТОРИИ

Сведения об уточняемых земельных участках

| 1 | 2 | 3 |
|------|-------------------------------------------------------------------------------------------------------------------------------------------------------------------------------------------------|------------------------------------------------------------------------------------------------|
| 3. | Формула, примененная для вычисления предельной погрешности определения площади земельного участка, с подставленными значениями и итоговые (вычисленные) значения (ΔP), м ² | $\Delta P = 3,5 \cdot M_t \cdot \sqrt{P_{\text{ДОК}}} = 3,5 \cdot 0,10 \cdot \sqrt{1700} = 14$ |
| 4. | Площадь земельного участка согласно сведениям Единого государственного реестра недвижимости ($P_{\text{кад}}$), м ² | 1700 |
| 5. | Оценка расхождения P и $P_{\text{кад}}$ ($P - P_{\text{кад}}$), м ² | 808 |
| 6. | Предельный минимальный и максимальный размеры земельного участка ($P_{\text{мин}}$ и $P_{\text{макс}}$), м ² | — |
| 7. | Вид (виды) разрешенного использования | Личное подсобное хозяйство |
| 7.1. | Дополнительные сведения об использовании земельного участка | — |
| 8. | Кадастровый или иной государственный учетный номер (инвентарный) здания, сооружения, объекта незавершенного строительства, расположенного на земельном участке | — |
| 9. | Сведения о земельных участках (землях общего пользования, территории общего пользования), посредством которых обеспечивается доступ | — |
| 10. | Иные сведения | — |

4. Пояснения к сведениям об уточняемом земельном участке с кадастровым номером 18:20:049093:28 :

| | |
|----|---|
| 1. | — |
|----|---|

1. Сведения о характерных точках границы уточняемого земельного участка с кадастровым номером 18:20:049093:29 :

Система координат МСК-18

Зона № 2

| Обозначение характерных точек границ | Координаты, м | | | | Метод определения координат | Формулы, примененные для расчета средней квадратической погрешности определения координат характерных точек границ (M_t), с подставленными в такие формулы значениями и итоговые (вычисленные) значения M_t , м | Описание закрепления точки |
|--------------------------------------|----------------------------------------------------------|---|------------------------------------------------------------------|------------|---------------------------------|-----------------------------------------------------------------------------------------------------------------------------------------------------------------------------------------------------------------------|----------------------------|
| | содержатся в Едином государственном реестре недвижимости | | определены в результате выполнения комплексных кадастровых работ | | | | |
| | X | Y | X | Y | | | |
| 1 | 2 | 3 | 4 | 5 | 6 | 7 | 8 |
| н92У | — | — | 420276,20 | 2132226,08 | Метод спутниковых геодезических | $M_t = (M_{t1} + M_{t2}) / 2 = (0,1 + 0,1) / 2 = 0,1$ м | — |

КАРТА-ПЛАН ТЕРРИТОРИИ

Сведения об уточняемых земельных участках

| | | | | | | | |
|------|---|---|-----------|------------|------------------------------------------------------------------|----------------------------------------------------------|---|
| | | | | | измерений (определений) | | |
| н93У | — | — | 420280,78 | 2132227,42 | Метод спутниковых геодезических измерений (определений) | $Mt = (Mt1 + Mt2) / 2 = (0,1 + 0,1) / 2 = 0,1 \text{ м}$ | — |
| н94У | — | — | 420268,83 | 2132246,12 | Метод спутниковых геодезических измерений (определений) | $Mt = (Mt1 + Mt2) / 2 = (0,1 + 0,1) / 2 = 0,1 \text{ м}$ | — |
| н95У | — | — | 420246,99 | 2132276,99 | Метод спутниковых геодезических измерений (определений) | $Mt = (Mt1 + Mt2) / 2 = (0,1 + 0,1) / 2 = 0,1 \text{ м}$ | — |
| н96У | — | — | 420211,99 | 2132250,78 | Метод спутниковых геодезических измерений (определений) | $Mt = (Mt1 + Mt2) / 2 = (0,1 + 0,1) / 2 = 0,1 \text{ м}$ | — |
| н97У | — | — | 420245,36 | 2132209,52 | Метод спутниковых геодезических измерений (определений) | $Mt = (Mt1 + Mt2) / 2 = (0,1 + 0,1) / 2 = 0,1 \text{ м}$ | — |
| н98У | — | — | 420274,16 | 2132228,59 | Метод спутниковых геодезических измерений (определений) | $Mt = (Mt1 + Mt2) / 2 = (0,1 + 0,1) / 2 = 0,1 \text{ м}$ | — |
| н92У | — | — | 420276,20 | 2132226,08 | Метод спутниковых геодезических измерений (определений) | $Mt = (Mt1 + Mt2) / 2 = (0,1 + 0,1) / 2 = 0,1 \text{ м}$ | — |
| н99У | — | — | 420260,11 | 2132250,96 | Метод спутниковых геодезических измерений (определений) | $Mt = (Mt1 + Mt2) / 2 = (0,1 + 0,1) / 2 = 0,1 \text{ м}$ | — |
| 9 | — | — | 420260,31 | 2132250,98 | — | — | — |

КАРТА-ПЛАН ТЕРРИТОРИИ

Сведения об уточняемых земельных участках

| | | | | | | |
|------|---|---|-----------|------------|---------------------------------------------------------|----------------------------------------------------------|
| 10 | — | — | 420260,30 | 2132251,17 | — | — |
| 11 | — | — | 420260,10 | 2132251,17 | — | — |
| н99У | — | — | 420260,11 | 2132250,96 | Метод спутниковых геодезических измерений (определений) | $Mt = (Mt1 + Mt2) / 2 = (0,1 + 0,1) / 2 = 0,1 \text{ м}$ |

2. Сведения о частях границ уточняемого земельного участка с кадастровым номером 18:20:049093:29 :

| Обозначение части границ | | Горизонтальное проложение (S), м | Описание прохождения части границ | Сведения о согласовании местоположения границ(согласовано/спорное) |
|--------------------------|-------|----------------------------------|-----------------------------------|--------------------------------------------------------------------|
| от т. | до т. | | | |
| 1 | 2 | 3 | 4 | 5 |
| н92У | н93У | 4,77 | — | — |
| н93У | н94У | 22,19 | — | — |
| н94У | н95У | 37,81 | — | — |
| н95У | н96У | 43,73 | — | — |
| н96У | н97У | 53,07 | — | — |
| н97У | н98У | 34,54 | — | — |
| н98У | н92У | 3,23 | — | — |
| н99У | 9 | 0,20 | — | — |
| 9 | 10 | 0,19 | — | — |
| 10 | 11 | 0,20 | — | — |
| 11 | н99У | 0,21 | — | — |

3. Сведения о характеристиках уточняемого земельного участка с кадастровым номером 18:20:049093:29 :

| № п/п | Наименование характеристик земельного участка | Значение характеристики |
|-------|-------------------------------------------------------------------------------------------------------------------------------------------------------------|------------------------------------------------------------------------|
| 1 | 2 | 3 |
| 1. | Адрес земельного участка | — |
| 1.1. | Сведения о местоположении земельного участка (при отсутствии адреса) в структурированном в соответствии с федеральной информационной адресной системой виде | Удмуртская Республика, Сюмсинский район, с. Сюмси, ул. Цветочная, д. 6 |
| 1.2. | Дополнительные сведения о местоположении земельного участка | — |
| 2. | Площадь земельного участка ± величина погрешности определения(вычисления) площади ($P \pm \Delta P$), м ² | 2286±14 |

КАРТА-ПЛАН ТЕРРИТОРИИ

Сведения об уточняемых земельных участках

| 1 | 2 | 3 |
|------|-------------------------------------------------------------------------------------------------------------------------------------------------------------------------------------------------|------------------------------------------------------------------------------------------------|
| 3. | Формула, примененная для вычисления предельной погрешности определения площади земельного участка, с подставленными значениями и итоговые (вычисленные) значения (ΔP), м ² | $\Delta P = 3,5 \cdot M_t \cdot \sqrt{P_{\text{ДОК}}} = 3,5 \cdot 0,10 \cdot \sqrt{1500} = 14$ |
| 4. | Площадь земельного участка согласно сведениям Единого государственного реестра недвижимости ($P_{\text{кад}}$), м ² | 1500 |
| 5. | Оценка расхождения P и $P_{\text{кад}}$ ($P - P_{\text{кад}}$), м ² | 786 |
| 6. | Предельный минимальный и максимальный размеры земельного участка ($P_{\text{мин}}$ и $P_{\text{макс}}$), м ² | — |
| 7. | Вид (виды) разрешенного использования | Личное подсобное хозяйство |
| 7.1. | Дополнительные сведения об использовании земельного участка | — |
| 8. | Кадастровый или иной государственный учетный номер (инвентарный) здания, сооружения, объекта незавершенного строительства, расположенного на земельном участке | — |
| 9. | Сведения о земельных участках (землях общего пользования, территории общего пользования), посредством которых обеспечивается доступ | — |
| 10. | Иные сведения | — |

4. Пояснения к сведениям об уточняемом земельном участке с кадастровым номером 18:20:049093:29 :

| | |
|----|---|
| 1. | — |
|----|---|

1. Сведения о характерных точках границы уточняемого земельного участка с кадастровым номером 18:20:049093:31 :

Система координат МСК-18

Зона № 2

| Обозначение характерных точек границ | Координаты, м | | | | Метод определения координат | Формулы, примененные для расчета средней квадратической погрешности определения координат характерных точек границ (M_t), с подставленными в такие формулы значениями и итоговые (вычисленные) значения M_t , м | Описание закрепления точки |
|--------------------------------------|----------------------------------------------------------|---|------------------------------------------------------------------|------------|---------------------------------|-----------------------------------------------------------------------------------------------------------------------------------------------------------------------------------------------------------------------|----------------------------|
| | содержатся в Едином государственном реестре недвижимости | | определены в результате выполнения комплексных кадастровых работ | | | | |
| | X | Y | X | Y | | | |
| 1 | 2 | 3 | 4 | 5 | 6 | 7 | 8 |
| н6У | — | — | 420002,50 | 2132068,32 | Метод спутниковых геодезических | $M_t = (M_{t1} + M_{t2}) / 2 = (0,1 + 0,1) / 2 = 0,1$ м | — |

КАРТА-ПЛАН ТЕРРИТОРИИ

Сведения об уточняемых земельных участках

| | | | | | измерений (определений) | | |
|------|---|---|-----------|------------|---------------------------------------------------------|----------------------------------------------------------|---|
| н7У | — | — | 420002,85 | 2132068,54 | Метод спутниковых геодезических измерений (определений) | $Mt = (Mt1 + Mt2) / 2 = (0,1 + 0,1) / 2 = 0,1 \text{ м}$ | — |
| н8У | — | — | 419980,95 | 2132097,97 | Метод спутниковых геодезических измерений (определений) | $Mt = (Mt1 + Mt2) / 2 = (0,1 + 0,1) / 2 = 0,1 \text{ м}$ | — |
| н9У | — | — | 419970,34 | 2132112,16 | Метод спутниковых геодезических измерений (определений) | $Mt = (Mt1 + Mt2) / 2 = (0,1 + 0,1) / 2 = 0,1 \text{ м}$ | — |
| н10У | — | — | 419969,04 | 2132114,08 | Метод спутниковых геодезических измерений (определений) | $Mt = (Mt1 + Mt2) / 2 = (0,1 + 0,1) / 2 = 0,1 \text{ м}$ | — |
| н11У | — | — | 419956,63 | 2132104,83 | Метод спутниковых геодезических измерений (определений) | $Mt = (Mt1 + Mt2) / 2 = (0,1 + 0,1) / 2 = 0,1 \text{ м}$ | — |
| н12У | — | — | 419959,18 | 2132100,60 | Метод спутниковых геодезических измерений (определений) | $Mt = (Mt1 + Mt2) / 2 = (0,1 + 0,1) / 2 = 0,1 \text{ м}$ | — |
| н13У | — | — | 419950,57 | 2132094,45 | Метод спутниковых геодезических измерений (определений) | $Mt = (Mt1 + Mt2) / 2 = (0,1 + 0,1) / 2 = 0,1 \text{ м}$ | — |
| н14У | — | — | 419964,82 | 2132076,12 | Метод спутниковых геодезических измерений (определений) | $Mt = (Mt1 + Mt2) / 2 = (0,1 + 0,1) / 2 = 0,1 \text{ м}$ | — |
| 27 | — | — | 419978,64 | 2132054,82 | — | — | — |

КАРТА-ПЛАН ТЕРРИТОРИИ

Сведения об уточняемых земельных участках

| | | | | | | | |
|------|---|---|-----------|------------|---------------------------------------------------------|----------------------------------------------------------|---|
| н15У | — | — | 419979,35 | 2132053,87 | Метод спутниковых геодезических измерений (определений) | $Mt = (Mt1 + Mt2) / 2 = (0,1 + 0,1) / 2 = 0,1 \text{ м}$ | — |
| н6У | — | — | 420002,50 | 2132068,32 | Метод спутниковых геодезических измерений (определений) | $Mt = (Mt1 + Mt2) / 2 = (0,1 + 0,1) / 2 = 0,1 \text{ м}$ | — |

2. Сведения о частях границ уточняемого земельного участка с кадастровым номером 18:20:049093:31 :

| Обозначение части границ | | Горизонтальное проложение (S), м | Описание прохождения части границ | Сведения о согласовании местоположения границ(согласовано/спорное) |
|--------------------------|-------|----------------------------------|-----------------------------------|--------------------------------------------------------------------|
| от т. | до т. | | | |
| 1 | 2 | 3 | 4 | 5 |
| н6У | н7У | 0,41 | — | — |
| н7У | н8У | 36,68 | — | — |
| н8У | н9У | 17,72 | — | — |
| н9У | н10У | 2,32 | — | — |
| н10У | н11У | 15,48 | — | — |
| н11У | н12У | 4,94 | — | — |
| н12У | н13У | 10,58 | — | — |
| н13У | н14У | 23,22 | — | — |
| н14У | 27 | 25,39 | — | — |
| 27 | н15У | 1,19 | — | — |
| н15У | н6У | 27,29 | — | — |

3. Сведения о характеристиках уточняемого земельного участка с кадастровым номером 18:20:049093:31 :

| № п/п | Наименование характеристик земельного участка | Значение характеристики |
|-------|-------------------------------------------------------------------------------------------------------------------------------------------------------------|--------------------------------------------------------------------------|
| 1 | 2 | 3 |
| 1. | Адрес земельного участка | — |
| 1.1. | Сведения о местоположении земельного участка (при отсутствии адреса) в структурированном в соответствии с федеральной информационной адресной системой виде | Удмуртская Республика, Сюмсинский район, с. Сюмси, ул. Нефтяников, д. 10 |
| 1.2. | Дополнительные сведения о местоположении земельного участка | — |
| 2. | Площадь земельного участка ± величина погрешности определения(вычисления) площади ($P \pm \Delta P$), м ² | 1424±13 |

КАРТА-ПЛАН ТЕРРИТОРИИ

Сведения об уточняемых земельных участках

| 1 | 2 | 3 |
|------|-------------------------------------------------------------------------------------------------------------------------------------------------------------------------------------------------|------------------------------------------------------------------------------------------------|
| 3. | Формула, примененная для вычисления предельной погрешности определения площади земельного участка, с подставленными значениями и итоговые (вычисленные) значения (ΔP), м ² | $\Delta P = 3,5 \cdot M_t \cdot \sqrt{P_{\text{ДОК}}} = 3,5 \cdot 0,10 \cdot \sqrt{1300} = 13$ |
| 4. | Площадь земельного участка согласно сведениям Единого государственного реестра недвижимости ($P_{\text{кад}}$), м ² | 1300 |
| 5. | Оценка расхождения P и $P_{\text{кад}}$ ($P - P_{\text{кад}}$), м ² | 124 |
| 6. | Предельный минимальный и максимальный размеры земельного участка ($P_{\text{мин}}$ и $P_{\text{макс}}$), м ² | — |
| 7. | Вид (виды) разрешенного использования | для строительства жилого дома и ведения личного подсобного хозяйства |
| 7.1. | Дополнительные сведения об использовании земельного участка | — |
| 8. | Кадастровый или иной государственный учетный номер (инвентарный) здания, сооружения, объекта незавершенного строительства, расположенного на земельном участке | — |
| 9. | Сведения о земельных участках (землях общего пользования, территории общего пользования), посредством которых обеспечивается доступ | — |
| 10. | Иные сведения | — |

4. Пояснения к сведениям об уточняемом земельном участке с кадастровым номером 18:20:049093:31 :

1. —

1. Сведения о характерных точках границы уточняемого земельного участка с кадастровым номером 18:20:049093:36 :

Система координат МСК-18

Зона № 2

| Обозначение характерных точек границ | Координаты, м | | | | Метод определения координат | Формулы, примененные для расчета средней квадратической погрешности определения координат характерных точек границ (M_t), с подставленными в такие формулы значениями и итоговые (вычисленные) значения M_t , м | Описание закрепления точки |
|-----------------------------------------------|----------------------------------------------------------------|---|---------------------------------------------------------------------------|------------|------------------------------------|--------------------------------------------------------------------------------------------------------------------------------------------------------------------------------------------------------------------------------------------|----------------------------------|
| | содержатся в Едином государственном реестре недвижимости | | определены в результате выполнения комплексных кадастровых работ | | | | |
| | X | Y | X | Y | | | |
| 1 | 2 | 3 | 4 | 5 | 6 | 7 | 8 |
| н30У | — | — | 420135,81 | 2132228,07 | Метод спутниковых геодезических | $M_t = (M_{t1} + M_{t2}) / 2 = (0,1 + 0,1) / 2 = 0,1$ м | — |

КАРТА-ПЛАН ТЕРРИТОРИИ

Сведения об уточняемых земельных участках

| | | | | | измерений (определений) | | |
|------|---|---|-----------|------------|---------------------------------------------------------|----------------------------------------------------------|---|
| н38У | — | — | 420161,21 | 2132250,92 | Метод спутниковых геодезических измерений (определений) | $Mt = (Mt1 + Mt2) / 2 = (0,1 + 0,1) / 2 = 0,1 \text{ м}$ | — |
| н39У | — | — | 420156,28 | 2132259,23 | Метод спутниковых геодезических измерений (определений) | $Mt = (Mt1 + Mt2) / 2 = (0,1 + 0,1) / 2 = 0,1 \text{ м}$ | — |
| н40У | — | — | 420125,99 | 2132306,97 | Метод спутниковых геодезических измерений (определений) | $Mt = (Mt1 + Mt2) / 2 = (0,1 + 0,1) / 2 = 0,1 \text{ м}$ | — |
| н41У | — | — | 420117,17 | 2132301,96 | Метод спутниковых геодезических измерений (определений) | $Mt = (Mt1 + Mt2) / 2 = (0,1 + 0,1) / 2 = 0,1 \text{ м}$ | — |
| н42У | — | — | 420115,54 | 2132304,54 | Метод спутниковых геодезических измерений (определений) | $Mt = (Mt1 + Mt2) / 2 = (0,1 + 0,1) / 2 = 0,1 \text{ м}$ | — |
| н43У | — | — | 420094,90 | 2132292,24 | Метод спутниковых геодезических измерений (определений) | $Mt = (Mt1 + Mt2) / 2 = (0,1 + 0,1) / 2 = 0,1 \text{ м}$ | — |
| н32У | — | — | 420097,25 | 2132287,10 | Метод спутниковых геодезических измерений (определений) | $Mt = (Mt1 + Mt2) / 2 = (0,1 + 0,1) / 2 = 0,1 \text{ м}$ | — |
| н31У | — | — | 420114,02 | 2132258,81 | Метод спутниковых геодезических измерений (определений) | $Mt = (Mt1 + Mt2) / 2 = (0,1 + 0,1) / 2 = 0,1 \text{ м}$ | — |
| н30У | — | — | 420135,81 | 2132228,07 | Метод спутниковых геодезических измерений (определений) | $Mt = (Mt1 + Mt2) / 2 = (0,1 + 0,1) / 2 = 0,1 \text{ м}$ | — |

КАРТА-ПЛАН ТЕРРИТОРИИ

Сведения об уточняемых земельных участках

| 1 | 2 | 3 |
|------|----------------------------------------------------------------------------------------------------------------------------------------------------------------|---|
| 7.1. | Дополнительные сведения об использовании земельного участка | — |
| 8. | Кадастровый или иной государственный учетный номер (инвентарный) здания, сооружения, объекта незавершенного строительства, расположенного на земельном участке | — |
| 9. | Сведения о земельных участках (землях общего пользования, территории общего пользования), посредством которых обеспечивается доступ | — |
| 10. | Иные сведения | — |

4. Пояснения к сведениям об уточняемом земельном участке с кадастровым номером 18:20:049093:36 :

1. —

1. Сведения о характерных точках границы уточняемого земельного участка с кадастровым номером 18:20:049093:37 :

Система координат МСК-18

Зона № 2

| Обозначение характерных точек границ | Координаты, м | | | | Метод определения координат | Формулы, примененные для расчета средней квадратической погрешности определения координат характерных точек границ (M_t), с подставленными в такие формулы значениями и итоговые (вычисленные) значения M_t , м | Описание закрепления точки |
|--------------------------------------|----------------------------------------------------------|---|------------------------------------------------------------------|------------|---------------------------------------------------------|-----------------------------------------------------------------------------------------------------------------------------------------------------------------------------------------------------------------------|----------------------------|
| | содержатся в Едином государственном реестре недвижимости | | определены в результате выполнения комплексных кадастровых работ | | | | |
| | X | Y | X | Y | | | |
| 1 | 2 | 3 | 4 | 5 | 6 | 7 | 8 |
| н49У | — | — | 420218,45 | 2132308,95 | Метод спутниковых геодезических измерений (определений) | $M_t = (M_{t1} + M_{t2}) / 2 = (0,1 + 0,1) / 2 = 0,1 \text{ м}$ | — |
| н50У | — | — | 420187,79 | 2132352,99 | Метод спутниковых геодезических измерений (определений) | $M_t = (M_{t1} + M_{t2}) / 2 = (0,1 + 0,1) / 2 = 0,1 \text{ м}$ | — |
| н46У | — | — | 420157,72 | 2132331,22 | Метод спутниковых геодезических измерений (определений) | $M_t = (M_{t1} + M_{t2}) / 2 = (0,1 + 0,1) / 2 = 0,1 \text{ м}$ | — |

КАРТА-ПЛАН ТЕРРИТОРИИ

Сведения об уточняемых земельных участках

| | | | | | | | |
|------|---|---|-----------|------------|---------------------------------------------------------|-----------------------------------------------------------------|---|
| н45У | — | — | 420175,68 | 2132304,88 | Метод спутниковых геодезических измерений (определений) | $M_t = (M_{t1} + M_{t2}) / 2 = (0,1 + 0,1) / 2 = 0,1 \text{ м}$ | — |
| н44У | — | — | 420189,40 | 2132282,27 | Метод спутниковых геодезических измерений (определений) | $M_t = (M_{t1} + M_{t2}) / 2 = (0,1 + 0,1) / 2 = 0,1 \text{ м}$ | — |
| н49У | — | — | 420218,45 | 2132308,95 | Метод спутниковых геодезических измерений (определений) | $M_t = (M_{t1} + M_{t2}) / 2 = (0,1 + 0,1) / 2 = 0,1 \text{ м}$ | — |

2. Сведения о частях границ уточняемого земельного участка с кадастровым номером 18:20:049093:37 :

| Обозначение части границ | | Горизонтальное проложение (S), м | Описание прохождения части границ | Сведения о согласовании местоположения границ(согласовано/спорное) |
|--------------------------|-------|----------------------------------|-----------------------------------|--------------------------------------------------------------------|
| от т. | до т. | | | |
| 1 | 2 | 3 | 4 | 5 |
| н49У | н50У | 53,66 | — | — |
| н50У | н46У | 37,12 | — | — |
| н46У | н45У | 31,88 | — | — |
| н45У | н44У | 26,45 | — | — |
| н44У | н49У | 39,44 | — | — |

3. Сведения о характеристиках уточняемого земельного участка с кадастровым номером 18:20:049093:37 :

| № п/п | Наименование характеристик земельного участка | Значение характеристики |
|-------|-------------------------------------------------------------------------------------------------------------------------------------------------------------------------------------------------|------------------------------------------------------------------------------------------------|
| 1 | 2 | 3 |
| 1. | Адрес земельного участка | — |
| 1.1. | Сведения о местоположении земельного участка (при отсутствии адреса) в структурированном в соответствии с федеральной информационной адресной системой виде | Удмуртская Республика, Сямсинский район, с. Сямси, ул. Нефтяников, д. 28 |
| 1.2. | Дополнительные сведения о местоположении земельного участка | — |
| 2. | Площадь земельного участка ± величина погрешности определения(вычисления) площади ($P \pm \Delta P$), м ² | 2107±14 |
| 3. | Формула, примененная для вычисления предельной погрешности определения площади земельного участка, с подставленными значениями и итоговые (вычисленные) значения (ΔP), м ² | $\Delta P = 3,5 \cdot M_t \cdot \sqrt{P_{\text{док}}} = 3,5 \cdot 0,10 \cdot \sqrt{1600} = 14$ |

КАРТА-ПЛАН ТЕРРИТОРИИ

Сведения об уточняемых земельных участках

| 1 | 2 | 3 |
|------|----------------------------------------------------------------------------------------------------------------------------------------------------------------|----------------------------|
| 4. | Площадь земельного участка согласно сведениям Единого государственного реестра недвижимости (Ркад), м ² | 1600 |
| 5. | Оценка расхождения Р и Ркад (Р – Ркад), м ² | 507 |
| 6. | Предельный минимальный и максимальный размеры земельного участка (Рмин и Рмакс), м ² | — |
| 7. | Вид (виды) разрешенного использования | Личное подсобное хозяйство |
| 7.1. | Дополнительные сведения об использовании земельного участка | — |
| 8. | Кадастровый или иной государственный учетный номер (инвентарный) здания, сооружения, объекта незавершенного строительства, расположенного на земельном участке | — |
| 9. | Сведения о земельных участках (землях общего пользования, территории общего пользования), посредством которых обеспечивается доступ | — |
| 10. | Иные сведения | — |

4. Пояснения к сведениям об уточняемом земельном участке с кадастровым номером 18:20:049093:37 :

| | |
|----|---|
| 1. | — |
|----|---|

1. Сведения о характерных точках границы уточняемого земельного участка с кадастровым номером 18:20:049093:38 :

Система координат МСК-18

Зона № 2

| Обозначение характерных точек границ | Координаты, м | | | | Метод определения координат | Формулы, примененные для расчета средней квадратической погрешности определения координат характерных точек границ (M _t), с подставленными в такие формулы значениями и итоговые (вычисленные) значения M _t , м | Описание закрепления точки |
|--------------------------------------|----------------------------------------------------------|---|------------------------------------------------------------------|------------|---------------------------------------------------------|----------------------------------------------------------------------------------------------------------------------------------------------------------------------------------------------------------------------------------------|----------------------------|
| | содержатся в Едином государственном реестре недвижимости | | определены в результате выполнения комплексных кадастровых работ | | | | |
| | X | Y | X | Y | | | |
| 1 | 2 | 3 | 4 | 5 | 6 | 7 | 8 |
| н109У | — | — | 420312,91 | 2132380,44 | Метод спутниковых геодезических измерений (определений) | $M_t = (M_{t1} + M_{t2}) / 2 = (0,1 + 0,1) / 2 = 0,1 \text{ м}$ | — |
| н65У | — | — | 420290,19 | 2132415,94 | Метод спутниковых геодезических | $M_t = (M_{t1} + M_{t2}) / 2 = (0,1 + 0,1) / 2 = 0,1 \text{ м}$ | — |

КАРТА-ПЛАН ТЕРРИТОРИИ

Сведения об уточняемых земельных участках

| | | | | | | | |
|-------|---|---|-----------|------------|------------------------------------------------------------------|----------------------------------------------------------|---|
| | | | | | измерений (определений) | | |
| н63У | — | — | 420280,10 | 2132431,22 | Метод спутниковых геодезических измерений (определений) | $Mt = (Mt1 + Mt2) / 2 = (0,1 + 0,1) / 2 = 0,1 \text{ м}$ | — |
| н64У | — | — | 420259,60 | 2132415,45 | Метод спутниковых геодезических измерений (определений) | $Mt = (Mt1 + Mt2) / 2 = (0,1 + 0,1) / 2 = 0,1 \text{ м}$ | — |
| н82У | — | — | 420267,83 | 2132402,93 | Метод спутниковых геодезических измерений (определений) | $Mt = (Mt1 + Mt2) / 2 = (0,1 + 0,1) / 2 = 0,1 \text{ м}$ | — |
| н83У | — | — | 420258,32 | 2132396,63 | Метод спутниковых геодезических измерений (определений) | $Mt = (Mt1 + Mt2) / 2 = (0,1 + 0,1) / 2 = 0,1 \text{ м}$ | — |
| н84У | — | — | 420256,96 | 2132398,14 | Метод спутниковых геодезических измерений (определений) | $Mt = (Mt1 + Mt2) / 2 = (0,1 + 0,1) / 2 = 0,1 \text{ м}$ | — |
| н53У | — | — | 420242,66 | 2132388,74 | Метод спутниковых геодезических измерений (определений) | $Mt = (Mt1 + Mt2) / 2 = (0,1 + 0,1) / 2 = 0,1 \text{ м}$ | — |
| н90У | — | — | 420265,61 | 2132345,66 | Метод спутниковых геодезических измерений (определений) | $Mt = (Mt1 + Mt2) / 2 = (0,1 + 0,1) / 2 = 0,1 \text{ м}$ | — |
| н109У | — | — | 420312,91 | 2132380,44 | Метод спутниковых геодезических измерений (определений) | $Mt = (Mt1 + Mt2) / 2 = (0,1 + 0,1) / 2 = 0,1 \text{ м}$ | — |
| 3 | — | — | 420277,80 | 2132409,47 | — | — | — |

КАРТА-ПЛАН ТЕРРИТОРИИ

Сведения об уточняемых земельных участках

| | | | | | | | |
|------|---|---|-----------|------------|---------------------------------------------------------|----------------------------------------------------------|---|
| 4 | — | — | 420277,97 | 2132409,48 | — | — | — |
| н85У | — | — | 420277,96 | 2132409,65 | Метод спутниковых геодезических измерений (определений) | $Mt = (Mt1 + Mt2) / 2 = (0,1 + 0,1) / 2 = 0,1 \text{ м}$ | — |
| н86У | — | — | 420277,80 | 2132409,64 | Метод спутниковых геодезических измерений (определений) | $Mt = (Mt1 + Mt2) / 2 = (0,1 + 0,1) / 2 = 0,1 \text{ м}$ | — |
| 3 | — | — | 420277,80 | 2132409,47 | — | — | — |
| н87У | — | — | 420248,46 | 2132390,56 | Метод спутниковых геодезических измерений (определений) | $Mt = (Mt1 + Mt2) / 2 = (0,1 + 0,1) / 2 = 0,1 \text{ м}$ | — |
| 2 | — | — | 420248,45 | 2132390,73 | — | — | — |
| н88У | — | — | 420248,29 | 2132390,72 | Метод спутниковых геодезических измерений (определений) | $Mt = (Mt1 + Mt2) / 2 = (0,1 + 0,1) / 2 = 0,1 \text{ м}$ | — |
| н89У | — | — | 420248,29 | 2132390,55 | Метод спутниковых геодезических измерений (определений) | $Mt = (Mt1 + Mt2) / 2 = (0,1 + 0,1) / 2 = 0,1 \text{ м}$ | — |
| н87У | — | — | 420248,46 | 2132390,56 | Метод спутниковых геодезических измерений (определений) | $Mt = (Mt1 + Mt2) / 2 = (0,1 + 0,1) / 2 = 0,1 \text{ м}$ | — |

2. Сведения о частях границ уточняемого земельного участка с кадастровым номером 18:20:049093:38 :

| Обозначение части границ | | Горизонтальное проложение (S), м | Описание прохождения части границ | Сведения о согласовании местоположения границ(согласовано/спорное) |
|--------------------------|-------|----------------------------------|-----------------------------------|--------------------------------------------------------------------|
| от т. | до т. | | | |
| 1 | 2 | 3 | 4 | 5 |
| н109У | н65У | 42,15 | — | — |
| н65У | н63У | 18,31 | — | — |
| н63У | н64У | 25,86 | — | — |

КАРТА-ПЛАН ТЕРРИТОРИИ

Сведения об уточняемых земельных участках

| | | | | |
|------|-------|-------|---|---|
| н64У | н82У | 14,98 | — | — |
| н82У | н83У | 11,41 | — | — |
| н83У | н84У | 2,03 | — | — |
| н84У | н53У | 17,11 | — | — |
| н53У | н90У | 48,81 | — | — |
| н90У | н109У | 58,71 | — | — |
| 3 | 4 | 0,17 | — | — |
| 4 | н85У | 0,17 | — | — |
| н85У | н86У | 0,16 | — | — |
| н86У | 3 | 0,17 | — | — |
| н87У | 2 | 0,17 | — | — |
| 2 | н88У | 0,16 | — | — |
| н88У | н89У | 0,17 | — | — |
| н89У | н87У | 0,17 | — | — |

3. Сведения о характеристиках уточняемого земельного участка с кадастровым номером 18:20:049093:38 :

| № п/п | Наименование характеристик земельного участка | Значение характеристики |
|-------|-------------------------------------------------------------------------------------------------------------------------------------------------------------------------------------------------|------------------------------------------------------------------------------------------------|
| 1 | 2 | 3 |
| 1. | Адрес земельного участка | — |
| 1.1. | Сведения о местоположении земельного участка (при отсутствии адреса) в структурированном в соответствии с федеральной информационной адресной системой виде | Удмуртская Республика, Сюмсинский район, с. Сюмси, ул. Нефтяников, д. 32 |
| 1.2. | Дополнительные сведения о местоположении земельного участка | — |
| 2. | Площадь земельного участка ± величина погрешности определения(вычисления) площади ($P \pm \Delta P$), м ² | 3000±16 |
| 3. | Формула, примененная для вычисления предельной погрешности определения площади земельного участка, с подставленными значениями и итоговые (вычисленные) значения (ΔP), м ² | $\Delta P = 3,5 \cdot M_t \cdot \sqrt{P_{\text{док}}} = 3,5 \cdot 0,10 \cdot \sqrt{2200} = 16$ |
| 4. | Площадь земельного участка согласно сведениям Единого государственного реестра недвижимости ($P_{\text{кад}}$), м ² | 2200 |
| 5. | Оценка расхождения P и $P_{\text{кад}}$ ($P - P_{\text{кад}}$), м ² | 800 |
| 6. | Предельный минимальный и максимальный размеры земельного участка ($P_{\text{мин}}$ и $P_{\text{макс}}$), м ² | — |

КАРТА-ПЛАН ТЕРРИТОРИИ

Сведения об уточняемых земельных участках

| 1 | 2 | 3 |
|------|----------------------------------------------------------------------------------------------------------------------------------------------------------------|----------------------------|
| 7. | Вид (виды) разрешенного использования | Личное подсобное хозяйство |
| 7.1. | Дополнительные сведения об использовании земельного участка | — |
| 8. | Кадастровый или иной государственный учетный номер (инвентарный) здания, сооружения, объекта незавершенного строительства, расположенного на земельном участке | — |
| 9. | Сведения о земельных участках (землях общего пользования, территории общего пользования), посредством которых обеспечивается доступ | — |
| 10. | Иные сведения | — |

4. Пояснения к сведениям об уточняемом земельном участке с кадастровым номером 18:20:049093:38 :

1. —

1. Сведения о характерных точках границы уточняемого земельного участка с кадастровым номером 18:20:049093:51 :

Система координат МСК-18

Зона № 2

| Обозначение характерных точек границ | Координаты, м | | | | Метод определения координат | Формулы, примененные для расчета средней квадратической погрешности определения координат характерных точек границ (M_t), с подставленными в такие формулы значениями и итоговые (вычисленные) значения M_t , м | Описание закрепления точки |
|-----------------------------------------------|----------------------------------------------------------------|---|---------------------------------------------------------------------------|------------|------------------------------------------------------------------|--------------------------------------------------------------------------------------------------------------------------------------------------------------------------------------------------------------------------------------------|----------------------------------|
| | содержатся в Едином государственном реестре недвижимости | | определены в результате выполнения комплексных кадастровых работ | | | | |
| | X | Y | X | Y | | | |
| 1 | 2 | 3 | 4 | 5 | 6 | 7 | 8 |
| н80У | — | — | 420332,63 | 2132287,58 | Метод спутниковых геодезических измерений (определений) | $M_t = (M_{t1} + M_{t2}) / 2 = (0,1 + 0,1) / 2 = 0,1$ м | — |
| н81У | — | — | 420402,00 | 2132313,17 | Метод спутниковых геодезических измерений (определений) | $M_t = (M_{t1} + M_{t2}) / 2 = (0,1 + 0,1) / 2 = 0,1$ м | — |
| н76У | — | — | 420386,83 | 2132344,63 | Метод спутниковых геодезических | $M_t = (M_{t1} + M_{t2}) / 2 = (0,1 + 0,1) / 2 = 0,1$ м | — |

КАРТА-ПЛАН ТЕРРИТОРИИ

Сведения об уточняемых земельных участках

| | | | | | | | |
|------|---|---|-----------|------------|---------------------------------------------------------|----------------------------------------------------------|---|
| | | | | | измерений (определений) | | |
| н79У | — | — | 420321,25 | 2132312,60 | Метод спутниковых геодезических измерений (определений) | $Mt = (Mt1 + Mt2) / 2 = (0,1 + 0,1) / 2 = 0,1 \text{ м}$ | — |
| н80У | — | — | 420332,63 | 2132287,58 | Метод спутниковых геодезических измерений (определений) | $Mt = (Mt1 + Mt2) / 2 = (0,1 + 0,1) / 2 = 0,1 \text{ м}$ | — |

2. Сведения о частях границ уточняемого земельного участка с кадастровым номером 18:20:049093:51 :

| Обозначение части границ | | Горизонтальное проложение (S), м | Описание прохождения части границ | Сведения о согласовании местоположения границ(согласовано/спорное) |
|--------------------------|-------|----------------------------------|-----------------------------------|--------------------------------------------------------------------|
| от т. | до т. | | | |
| 1 | 2 | 3 | 4 | 5 |
| н80У | н81У | 73,94 | — | — |
| н81У | н76У | 34,93 | — | — |
| н76У | н79У | 72,98 | — | — |
| н79У | н80У | 27,49 | — | — |

3. Сведения о характеристиках уточняемого земельного участка с кадастровым номером 18:20:049093:51 :

| № п/п | Наименование характеристик земельного участка | Значение характеристики |
|-------|-------------------------------------------------------------------------------------------------------------------------------------------------------------------------------------------------|-----------------------------------------------------------------------------------------------|
| 1 | 2 | 3 |
| 1. | Адрес земельного участка | — |
| 1.1. | Сведения о местоположении земельного участка (при отсутствии адреса) в структурированном в соответствии с федеральной информационной адресной системой виде | Респ. Удмуртская р. Сюмсинский с. Сюмси ул. Нефтяников, дом 32, через лог |
| 1.2. | Дополнительные сведения о местоположении земельного участка | — |
| 2. | Площадь земельного участка ± величина погрешности определения(вычисления) площади ($P \pm \Delta P$), м ² | 2288±17 |
| 3. | Формула, примененная для вычисления предельной погрешности определения площади земельного участка, с подставленными значениями и итоговые (вычисленные) значения (ΔP), м ² | $\Delta P = 3,5 \cdot Mt \cdot \sqrt{P_{\text{док}}} = 3,5 \cdot 0,10 \cdot \sqrt{2400} = 17$ |
| 4. | Площадь земельного участка согласно сведениям Единого государственного реестра недвижимости ($P_{\text{кад}}$), м ² | 2400 |
| 5. | Оценка расхождения P и $P_{\text{кад}}$ ($P - P_{\text{кад}}$), м ² | -112 |

КАРТА-ПЛАН ТЕРРИТОРИИ

Сведения об уточняемых земельных участках

| 1 | 2 | 3 |
|------|----------------------------------------------------------------------------------------------------------------------------------------------------------------|------------------------------------------|
| 6. | Предельный минимальный и максимальный размеры земельного участка (Р _{мин} и Р _{макс}), м ² | — |
| 7. | Вид (виды) разрешенного использования | Для ведения личного подсобного хозяйства |
| 7.1. | Дополнительные сведения об использовании земельного участка | — |
| 8. | Кадастровый или иной государственный учетный номер (инвентарный) здания, сооружения, объекта незавершенного строительства, расположенного на земельном участке | — |
| 9. | Сведения о земельных участках (землях общего пользования, территории общего пользования), посредством которых обеспечивается доступ | — |
| 10. | Иные сведения | — |

4. Пояснения к сведениям об уточняемом земельном участке с кадастровым номером 18:20:049093:51 :

| | |
|----|---|
| 1. | — |
|----|---|

1. Сведения о характерных точках границы уточняемого земельного участка с кадастровым номером 18:20:049093:55 :

Система координат МСК-18

Зона № 2

| Обозначение характерных точек границ | Координаты, м | | | | Метод определения координат | Формулы, примененные для расчета средней квадратической погрешности определения координат характерных точек границ (M _t), с подставленными в такие формулы значениями и итоговые (вычисленные) значения M _t , м | Описание закрепления точки |
|-----------------------------------------------|----------------------------------------------------------------|---|---------------------------------------------------------------------------|------------|------------------------------------------------------------------|-------------------------------------------------------------------------------------------------------------------------------------------------------------------------------------------------------------------------------------------------------------|----------------------------------|
| | содержатся в Едином государственном реестре недвижимости | | определены в результате выполнения комплексных кадастровых работ | | | | |
| | X | Y | X | Y | | | |
| 1 | 2 | 3 | 4 | 5 | 6 | 7 | 8 |
| н51У | — | — | 420243,73 | 2132327,79 | Метод спутниковых геодезических измерений (определений) | $M_t = (M_{t1} + M_{t2}) / 2 = (0,1 + 0,1) / 2 = 0,1 \text{ м}$ | — |
| н90У | — | — | 420265,61 | 2132345,66 | Метод спутниковых геодезических измерений (определений) | $M_t = (M_{t1} + M_{t2}) / 2 = (0,1 + 0,1) / 2 = 0,1 \text{ м}$ | — |

КАРТА-ПЛАН ТЕРРИТОРИИ

Сведения об уточняемых земельных участках

| | | | | | | | |
|------|---|---|-----------|------------|---------------------------------------------------------|----------------------------------------------------------|---|
| н53У | — | — | 420242,66 | 2132388,74 | Метод спутниковых геодезических измерений (определений) | $Mt = (Mt1 + Mt2) / 2 = (0,1 + 0,1) / 2 = 0,1 \text{ м}$ | — |
| н52У | — | — | 420227,57 | 2132378,61 | Метод спутниковых геодезических измерений (определений) | $Mt = (Mt1 + Mt2) / 2 = (0,1 + 0,1) / 2 = 0,1 \text{ м}$ | — |
| 1 | — | — | 420228,69 | 2132377,52 | — | — | — |
| н54У | — | — | 420228,57 | 2132377,39 | Метод спутниковых геодезических измерений (определений) | $Mt = (Mt1 + Mt2) / 2 = (0,1 + 0,1) / 2 = 0,1 \text{ м}$ | — |
| н55У | — | — | 420227,42 | 2132378,50 | Метод спутниковых геодезических измерений (определений) | $Mt = (Mt1 + Mt2) / 2 = (0,1 + 0,1) / 2 = 0,1 \text{ м}$ | — |
| н56У | — | — | 420218,48 | 2132372,51 | Метод спутниковых геодезических измерений (определений) | $Mt = (Mt1 + Mt2) / 2 = (0,1 + 0,1) / 2 = 0,1 \text{ м}$ | — |
| н57У | — | — | 420195,62 | 2132355,32 | Метод спутниковых геодезических измерений (определений) | $Mt = (Mt1 + Mt2) / 2 = (0,1 + 0,1) / 2 = 0,1 \text{ м}$ | — |
| н58У | — | — | 420194,61 | 2132357,02 | Метод спутниковых геодезических измерений (определений) | $Mt = (Mt1 + Mt2) / 2 = (0,1 + 0,1) / 2 = 0,1 \text{ м}$ | — |
| н50У | — | — | 420187,79 | 2132352,99 | Метод спутниковых геодезических измерений (определений) | $Mt = (Mt1 + Mt2) / 2 = (0,1 + 0,1) / 2 = 0,1 \text{ м}$ | — |
| н49У | — | — | 420218,45 | 2132308,95 | Метод спутниковых геодезических измерений (определений) | $Mt = (Mt1 + Mt2) / 2 = (0,1 + 0,1) / 2 = 0,1 \text{ м}$ | — |

КАРТА-ПЛАН ТЕРРИТОРИИ

Сведения об уточняемых земельных участках

| | | | | | | | |
|------|---|---|-----------|------------|------------------------------------------------------------------|----------------------------------------------------------|---|
| | | | | | измерений (определений) | | |
| н51У | — | — | 420243,73 | 2132327,79 | Метод спутниковых геодезических измерений (определений) | $Mt = (Mt1 + Mt2) / 2 = (0,1 + 0,1) / 2 = 0,1 \text{ м}$ | — |

2. Сведения о частях границ уточняемого земельного участка с кадастровым номером 18:20:049093:55 :

| Обозначение части границ | | Горизонтальное проложение (S), м | Описание прохождения части границ | Сведения о согласовании местоположения границ(согласовано/спорное) |
|--------------------------|-------|-------------------------------------|--------------------------------------|-----------------------------------------------------------------------|
| от т. | до т. | | | |
| 1 | 2 | 3 | 4 | 5 |
| н51У | н90У | 28,25 | — | — |
| н90У | н53У | 48,81 | — | — |
| н53У | н52У | 18,17 | — | — |
| н52У | 1 | 1,56 | — | — |
| 1 | н54У | 0,18 | — | — |
| н54У | н55У | 1,60 | — | — |
| н55У | н56У | 10,76 | — | — |
| н56У | н57У | 28,60 | — | — |
| н57У | н58У | 1,98 | — | — |
| н58У | н50У | 7,92 | — | — |
| н50У | н49У | 53,66 | — | — |
| н49У | н51У | 31,53 | — | — |

3. Сведения о характеристиках уточняемого земельного участка с кадастровым номером 18:20:049093:55 :

| № п/п | Наименование характеристик земельного участка | Значение характеристики |
|-------|-------------------------------------------------------------------------------------------------------------------------------------------------------------|---------------------------------------------------------------------------|
| 1 | 2 | 3 |
| 1. | Адрес земельного участка | — |
| 1.1. | Сведения о местоположении земельного участка (при отсутствии адреса) в структурированном в соответствии с федеральной информационной адресной системой виде | Удмуртская Республика, Сюмсинский район, с. Сюмси, ул. Нефтяников, дом 30 |
| 1.2. | Дополнительные сведения о местоположении земельного участка | — |
| 2. | Площадь земельного участка ± величина погрешности определения(вычисления) площади ($P \pm \Delta P$), м ² | 3167±18 |

КАРТА-ПЛАН ТЕРРИТОРИИ

Сведения об уточняемых земельных участках

| 1 | 2 | 3 |
|---------------------------------------------------------------------------------------------------------|-------------------------------------------------------------------------------------------------------------------------------------------------------------------------------------------------|------------------------------------------------------------------------------------------------|
| 3. | Формула, примененная для вычисления предельной погрешности определения площади земельного участка, с подставленными значениями и итоговые (вычисленные) значения (ΔP), м ² | $\Delta P = 3,5 \cdot M_t \cdot \sqrt{P_{\text{ДОК}}} = 3,5 \cdot 0,10 \cdot \sqrt{2600} = 18$ |
| 4. | Площадь земельного участка согласно сведениям Единого государственного реестра недвижимости ($P_{\text{кад}}$), м ² | 2600 |
| 5. | Оценка расхождения P и $P_{\text{кад}}$ ($P - P_{\text{кад}}$), м ² | 567 |
| 6. | Предельный минимальный и максимальный размеры земельного участка ($P_{\text{мин}}$ и $P_{\text{макс}}$), м ² | — |
| 7. | Вид (виды) разрешенного использования | для ведения личного подсобного хозяйства |
| 7.1. | Дополнительные сведения об использовании земельного участка | — |
| 8. | Кадастровый или иной государственный учетный номер (инвентарный) здания, сооружения, объекта незавершенного строительства, расположенного на земельном участке | — |
| 9. | Сведения о земельных участках (землях общего пользования, территории общего пользования), посредством которых обеспечивается доступ | — |
| 10. | Иные сведения | — |
| 4. Пояснения к сведениям об уточняемом земельном участке с кадастровым номером 18:20:049093:55 : | | |
| 1. | — | |

КАРТА-ПЛАН ТЕРРИТОРИИ

**Сведения об уточняемых земельных участках, необходимые для исправления реестровых ошибок
в сведениях о местоположении их границ**

1. Сведения о характерных точках границ уточняемого земельного участка с кадастровым номером 18:20:000000:513

| Система координат МСК-18 | | | | | Зона № 2 | | |
|-----------------------------------------------|----------------------------------------------------------------|---|---------------------------------------------------------------------------|------------|------------------------------------------------------------------|--------------------------------------------------------------------------------------------------------------------------------------------------------------------------------------------------------------------------------------------|-------------------------------|
| Обозначение характерных точек границ | Координаты, м | | | | Метод определения координат | Формулы, примененные для расчета средней квадратической погрешности определения координат характерных точек границ (M_i), с подставленными в такие формулы значениями и итоговые (вычисленные) значения M_r , м | Описание закрепления точки |
| | содержатся в Едином государственном реестре недвижимости | | определены в результате выполнения комплексных кадастровых работ | | | | |
| | X | Y | X | Y | | | |
| 1 | 2 | 3 | 4 | 5 | 6 | 7 | 8 |
| н73У | — | — | 420412,33 | 2132468,97 | Метод спутниковых геодезических измерений (определений) | $M_t = (M_{t1} + M_{t2}) / 2 = (0,1 + 0,1) / 2 = 0,1$ м | — |
| н74У | — | — | 420392,24 | 2132498,35 | Метод спутниковых геодезических измерений (определений) | $M_t = (M_{t1} + M_{t2}) / 2 = (0,1 + 0,1) / 2 = 0,1$ м | — |
| н72У | — | — | 420368,45 | 2132475,03 | Метод спутниковых геодезических измерений (определений) | $M_t = (M_{t1} + M_{t2}) / 2 = (0,1 + 0,1) / 2 = 0,1$ м | — |
| н71У | — | — | 420380,11 | 2132457,22 | Метод спутниковых геодезических измерений (определений) | $M_t = (M_{t1} + M_{t2}) / 2 = (0,1 + 0,1) / 2 = 0,1$ м | — |
| н75У | — | — | 420388,07 | 2132446,51 | Метод спутниковых геодезических измерений (определений) | $M_t = (M_{t1} + M_{t2}) / 2 = (0,1 + 0,1) / 2 = 0,1$ м | — |
| н73У | — | — | 420412,33 | 2132468,97 | Метод спутниковых геодезических | $M_t = (M_{t1} + M_{t2}) / 2 = (0,1 + 0,1) / 2 = 0,1$ м | — |

КАРТА-ПЛАН ТЕРРИТОРИИ

Сведения об уточняемых земельных участках, необходимые для исправления реестровых ошибок в сведениях о местоположении их границ

| 1 | 2 | 3 |
|------|-------------------------------------------------------------------------------------------------------------------------------------|---|
| 8.1. | Дополнительные сведения об использовании земельного участка | — |
| 9. | Сведения о земельных участках (землях общего пользования, территории общего пользования), посредством которых обеспечивается доступ | — |
| 10. | Иные сведения | — |

4. Пояснения к сведениям об уточняемом земельном участке с кадастровым номером 18:20:000000:513 :

1. —

1. Сведения о характерных точках границ уточняемого земельного участка с кадастровым номером 18:20:000000:514

Система координат МСК-18

Зона № 2

| Обозначение характерных точек границ | Координаты, м | | | | Метод определения координат | Формулы, примененные для расчета средней квадратической погрешности определения координат характерных точек границ (M_t), с подставленными в такие формулы значениями и итоговые (вычисленные) значения M_t , м | Описание закрепления точки |
|-----------------------------------------------|----------------------------------------------------------------|---|---------------------------------------------------------------------------|------------|------------------------------------------------------------------|--------------------------------------------------------------------------------------------------------------------------------------------------------------------------------------------------------------------------------------------|-------------------------------|
| | содержатся в Едином государственном реестре недвижимости | | определены в результате выполнения комплексных кадастровых работ | | | | |
| | X | Y | X | Y | | | |
| 1 | 2 | 3 | 4 | 5 | 6 | 7 | 8 |
| н71У | — | — | 420380,11 | 2132457,22 | Метод спутниковых геодезических измерений (определений) | $M_t = (M_{t1} + M_{t2}) / 2 = (0,1 + 0,1) / 2 = 0,1 \text{ м}$ | — |
| н72У | — | — | 420368,45 | 2132475,03 | Метод спутниковых геодезических измерений (определений) | $M_t = (M_{t1} + M_{t2}) / 2 = (0,1 + 0,1) / 2 = 0,1 \text{ м}$ | — |
| н62У | — | — | 420339,70 | 2132453,63 | Метод спутниковых геодезических измерений (определений) | $M_t = (M_{t1} + M_{t2}) / 2 = (0,1 + 0,1) / 2 = 0,1 \text{ м}$ | — |
| н61У | — | — | 420350,01 | 2132436,61 | Метод спутниковых геодезических | $M_t = (M_{t1} + M_{t2}) / 2 = (0,1 + 0,1) / 2 = 0,1 \text{ м}$ | — |

КАРТА-ПЛАН ТЕРРИТОРИИ

Сведения об уточняемых земельных участках, необходимые для исправления реестровых ошибок в сведениях о местоположении их границ

| | | | | | | | |
|------|---|---|-----------|------------|------------------------------------------------------------------|----------------------------------------------------------|---|
| | | | | | измерений (определений) | | |
| н71У | — | — | 420380,11 | 2132457,22 | Метод спутниковых геодезических измерений (определений) | $Mt = (Mt1 + Mt2) / 2 = (0,1 + 0,1) / 2 = 0,1 \text{ м}$ | — |

2. Сведения о частях границ уточняемого земельного участка с кадастровым номером 18:20:000000:514

| Обозначение части границ | | Горизонтальное проложение (S), м | Описание прохождения части границ | Сведения о согласовании местоположения границ(согласовано/спорное) |
|--------------------------|-------|-------------------------------------|--------------------------------------|-----------------------------------------------------------------------|
| от т. | до т. | | | |
| 1 | 2 | 3 | 4 | 5 |
| н71У | н72У | 21,29 | — | — |
| н72У | н62У | 35,84 | — | — |
| н62У | н61У | 19,90 | — | — |
| н61У | н71У | 36,48 | — | — |

3. Характеристики уточняемого земельного участка с кадастровым номером 18:20:000000:514

| № п/п | Наименование характеристик земельного участка | Значение характеристики |
|-------|-------------------------------------------------------------------------------------------------------------------------------------------------------------------------------------------------|-------------------------|
| 1 | 2 | 3 |
| 1. | Адрес земельного участка | — |
| 1.1. | Сведения о местоположении земельного участка (при отсутствии адреса) в структурированном в соответствии с федеральной информационной адресной системой виде | — |
| 1.2. | Дополнительные сведения о местоположении земельного участка | — |
| 2. | Площадь земельного участка ± величина погрешности определения(вычисления) площади ($P \pm \Delta P$), м ² | 743±— |
| 3. | Формула, примененная для вычисления предельной погрешности определения площади земельного участка, с подставленными значениями и итоговые (вычисленные) значения (ΔP), м ² | — |
| 4. | Площадь земельного участка согласно сведениям Единого государственного реестра недвижимости ($P_{\text{кад}}$), м ² | — |
| 5. | Оценка расхождения P и $P_{\text{кад}}$ ($P - P_{\text{кад}}$), м ² | — |
| 6. | Предельный минимальный и максимальный размеры земельного участка ($P_{\text{мин}}$ и $P_{\text{макс}}$), м ² | — |

КАРТА-ПЛАН ТЕРРИТОРИИ

Сведения об уточняемых земельных участках, необходимые для исправления реестровых ошибок в сведениях о местоположении их границ

| 1 | 2 | 3 |
|----------------------------------------------------------------------------------------------------------|----------------------------------------------------------------------------------------------------------------------------------------------------------------|---|
| 7. | Кадастровый или иной государственный учетный номер (инвентарный) здания, сооружения, объекта незавершенного строительства, расположенного на земельном участке | — |
| 8. | Вид (виды) разрешенного использования | — |
| 8.1. | Дополнительные сведения об использовании земельного участка | — |
| 9. | Сведения о земельных участках (землях общего пользования, территории общего пользования), посредством которых обеспечивается доступ | — |
| 10. | Иные сведения | — |
| 4. Пояснения к сведениям об уточняемом земельном участке с кадастровым номером 18:20:000000:514 : | | |
| 1. | — | |

КАРТА-ПЛАН ТЕРРИТОРИИ

Описание местоположения зданий, сооружений, объектов незавершенного строительства на земельном участке

1. Сведения о характерных точках контура объекта недвижимости с кадастровым номером 18:20:049001:48

| Система координат МСК-18 | | | | | | | Зона № 2 | |
|------------------------------------------------|----------------------------------------------------------|---|----------------|------------------------------------------------------------|------------|----------------|---------------------------------------------------------|-----------------------------------------------------------------------------------------------------------------------------------------------------------------------------------------------------------------------|
| Обозначение характерных точек контура | Содержатся в Едином государственном реестре недвижимости | | | Определены в ходе выполнения комплексных кадастровых работ | | | Метод определения координат | Формулы, примененные для расчета средней квадратической погрешности определения координат характерных точек границ (M_t), с подставленными в такие формулы значениями и итоговые (вычисленные) значения M_t , м |
| | Координаты, м | | Радиус, м R | Координаты, м | | Радиус, м R | | |
| | X | Y | | X | Y | | | |
| 1 | 2 | 3 | 4 | 5 | 6 | 7 | 8 | 9 |
| н73О | — | — | — | 420099,26 | 2132144,40 | — | Метод спутниковых геодезических измерений (определений) | $M_t = (M_{t1} + M_{t2}) / 2 = (0,1 + 0,1) / 2 = 0,1$ м |
| н74О | — | — | — | 420104,42 | 2132150,58 | — | Метод спутниковых геодезических измерений (определений) | $M_t = (M_{t1} + M_{t2}) / 2 = (0,1 + 0,1) / 2 = 0,1$ м |
| н75О | — | — | — | 420095,36 | 2132157,69 | — | Метод спутниковых геодезических измерений (определений) | $M_t = (M_{t1} + M_{t2}) / 2 = (0,1 + 0,1) / 2 = 0,1$ м |
| н76О | — | — | — | 420090,37 | 2132151,43 | — | Метод спутниковых геодезических измерений (определений) | $M_t = (M_{t1} + M_{t2}) / 2 = (0,1 + 0,1) / 2 = 0,1$ м |
| н73О | — | — | — | 420099,26 | 2132144,40 | — | Метод спутниковых геодезических измерений (определений) | $M_t = (M_{t1} + M_{t2}) / 2 = (0,1 + 0,1) / 2 = 0,1$ м |

КАРТА-ПЛАН ТЕРРИТОРИИ

Описание местоположения зданий, сооружений, объектов незавершенного строительства на земельном участке

2. Сведения о характеристиках объекта недвижимости с кадастровым номером 18:20:049001:48

| № п/п | Наименование характеристики | Значение характеристики |
|-------|---------------------------------------------------------------------------------------------------------------------------------------------------------------------------------------------------|-------------------------|
| 1 | 2 | 3 |
| 1. | Вид объекта недвижимости | здание |
| 2. | Ранее присвоенный государственный учетный номер (инвентарный) здания, сооружения, объекта незавершенного строительства | — |
| 3. | Кадастровый номер земельного участка (земельных участков), в границах которого (которых) расположены здание, сооружение, объект незавершенного строительства | — |
| 4. | Уникальный учетный номер кадастрового квартала, в границах которого расположены здание, сооружение, объект незавершенного строительства | — |
| 5. | Адрес здания, сооружения, объекта незавершенного строительства | — |
| 5.1. | Сведения о местоположении здания, сооружения, объекта незавершенного строительства (при отсутствии адреса) в структурированном в соответствии с федеральной информационной адресной системой виде | — |
| 5.2. | Дополнительные сведения о местоположении | — |
| 6. | Иные сведения | — |

3. Пояснения к сведениям об объекте недвижимости с кадастровым номером 18:20:049001:48 :

| | |
|----|---|
| 1. | — |
|----|---|

1. Сведения о характерных точках контура объекта недвижимости с кадастровым номером 18:20:049001:99

| Система координат МСК-18 | | | | | | | Зона № 2 | |
|---------------------------------------|----------------------------------------------------------|---|-----------|------------------------------------------------------------|------------|-----------|---------------------------------|----------------------------------------------------------------------------------------------------------------------------------------------------------------------------------------------------------------------------------------|
| Обозначение характерных точек контура | Содержатся в Едином государственном реестре недвижимости | | | Определены в ходе выполнения комплексных кадастровых работ | | | Метод определения координат | Формулы, примененные для расчета средней квадратической погрешности определения координат характерных точек границ (M _t), с подставленными в такие формулы значениями и итоговые (вычисленные) значения M _t , м |
| | Координаты, м | | Радиус, м | Координаты, м | | Радиус, м | | |
| | X | Y | R | X | Y | R | | |
| 1 | 2 | 3 | 4 | 5 | 6 | 7 | 8 | 9 |
| н370 | — | — | — | 420077,26 | 2132235,01 | — | Метод спутниковых геодезических | $M_t = (M_{t1} + M_{t2}) / 2 = (0,1 + 0,1) / 2 = 0,1 \text{ м}$ |

КАРТА-ПЛАН ТЕРРИТОРИИ

Описание местоположения зданий, сооружений, объектов незавершенного строительства на земельном участке

| | | | | | | | | |
|------|---|---|---|-----------|----------------|---|---------------------------------------------------------|----------------------------------------------------------|
| | | | | | | | измерений (определений) | |
| н380 | — | — | — | 420068,20 | 2132244,1 5 | — | Метод спутниковых геодезических измерений (определений) | $Mt = (Mt1 + Mt2) / 2 = (0,1 + 0,1) / 2 = 0,1 \text{ м}$ |
| н390 | — | — | — | 420062,27 | 2132237,2 9 | — | Метод спутниковых геодезических измерений (определений) | $Mt = (Mt1 + Mt2) / 2 = (0,1 + 0,1) / 2 = 0,1 \text{ м}$ |
| н400 | — | — | — | 420070,65 | 2132228,6 5 | — | Метод спутниковых геодезических измерений (определений) | $Mt = (Mt1 + Mt2) / 2 = (0,1 + 0,1) / 2 = 0,1 \text{ м}$ |
| н370 | — | — | — | 420077,26 | 2132235,0 1 | — | Метод спутниковых геодезических измерений (определений) | $Mt = (Mt1 + Mt2) / 2 = (0,1 + 0,1) / 2 = 0,1 \text{ м}$ |

2. Сведения о характеристиках объекта недвижимости с кадастровым номером 18:20:049001:99

| № п/п | Наименование характеристики | Значение характеристики |
|-------|--------------------------------------------------------------------------------------------------------------------------------------------------------------|-------------------------|
| 1 | 2 | 3 |
| 1. | Вид объекта недвижимости | здание |
| 2. | Ранее присвоенный государственный учетный номер (инвентарный) здания, сооружения, объекта незавершенного строительства | — |
| 3. | Кадастровый номер земельного участка (земельных участков), в границах которого (которых) расположены здание, сооружение, объект незавершенного строительства | — |
| 4. | Уникальный учетный номер кадастрового квартала, в границах которого расположены здание, сооружение, объект незавершенного строительства | — |
| 5. | Адрес здания, сооружения, объекта незавершенного строительства | — |

КАРТА-ПЛАН ТЕРРИТОРИИ

Описание местоположения зданий, сооружений, объектов незавершенного строительства на земельном участке

| 1 | 2 | 3 |
|------|---------------------------------------------------------------------------------------------------------------------------------------------------------------------------------------------------|---|
| 5.1. | Сведения о местоположении здания, сооружения, объекта незавершенного строительства (при отсутствии адреса) в структурированном в соответствии с федеральной информационной адресной системой виде | — |
| 5.2. | Дополнительные сведения о местоположении | — |
| 6. | Иные сведения | — |

3. Пояснения к сведениям об объекте недвижимости с кадастровым номером 18:20:049001:99 :

1. —

1. Сведения о характерных точках контура объекта недвижимости с кадастровым номером 18:20:049035:202

| Система координат МСК-18 | | | | | | | Зона № 2 | |
|------------------------------------------------|----------------------------------------------------------|---|-----------|------------------------------------------------------------|----------------|-----------|---------------------------------------------------------|----------------------------------------------------------------------------------------------------------------------------------------------------------------------------------------------------------------------------------------|
| Обозначение характерных точек контура | Содержатся в Едином государственном реестре недвижимости | | | Определены в ходе выполнения комплексных кадастровых работ | | | Метод определения координат | Формулы, примененные для расчета средней квадратической погрешности определения координат характерных точек границ (M _t), с подставленными в такие формулы значениями и итоговые (вычисленные) значения M _t , м |
| | Координаты, м | | Радиус, м | Координаты, м | | Радиус, м | | |
| | X | Y | R | X | Y | R | | |
| 1 | 2 | 3 | 4 | 5 | 6 | 7 | 8 | 9 |
| н89О | — | — | — | 420171,59 | 2132196,4 9 | — | Метод спутниковых геодезических измерений (определений) | $M_t = (M_{t1} + M_{t2}) / 2 = (0,1 + 0,1) / 2 = 0,1 \text{ м}$ |
| н90О | — | — | — | 420163,80 | 2132206,4 0 | — | Метод спутниковых геодезических измерений (определений) | $M_t = (M_{t1} + M_{t2}) / 2 = (0,1 + 0,1) / 2 = 0,1 \text{ м}$ |
| н91О | — | — | — | 420157,79 | 2132201,6 5 | — | Метод спутниковых геодезических измерений (определений) | $M_t = (M_{t1} + M_{t2}) / 2 = (0,1 + 0,1) / 2 = 0,1 \text{ м}$ |

КАРТА-ПЛАН ТЕРРИТОРИИ

Описание местоположения зданий, сооружений, объектов незавершенного строительства на земельном участке

| | | | | | | | | |
|------|---|---|---|-----------|----------------|---|---------------------------------------------------------|----------------------------------------------------------|
| н92О | — | — | — | 420166,17 | 2132191,6 6 | — | Метод спутниковых геодезических измерений (определений) | $Mt = (Mt1 + Mt2) / 2 = (0,1 + 0,1) / 2 = 0,1 \text{ м}$ |
| н89О | — | — | — | 420171,59 | 2132196,4 9 | — | Метод спутниковых геодезических измерений (определений) | $Mt = (Mt1 + Mt2) / 2 = (0,1 + 0,1) / 2 = 0,1 \text{ м}$ |

2. Сведения о характеристиках объекта недвижимости с кадастровым номером 18:20:049035:202

| № п/п | Наименование характеристики | Значение характеристики |
|-------|---------------------------------------------------------------------------------------------------------------------------------------------------------------------------------------------------|-------------------------|
| 1 | 2 | 3 |
| 1. | Вид объекта недвижимости | здание |
| 2. | Ранее присвоенный государственный учетный номер (инвентарный) здания, сооружения, объекта незавершенного строительства | — |
| 3. | Кадастровый номер земельного участка (земельных участков), в границах которого (которых) расположены здание, сооружение, объект незавершенного строительства | — |
| 4. | Уникальный учетный номер кадастрового квартала, в границах которого расположены здание, сооружение, объект незавершенного строительства | — |
| 5. | Адрес здания, сооружения, объекта незавершенного строительства | — |
| 5.1. | Сведения о местоположении здания, сооружения, объекта незавершенного строительства (при отсутствии адреса) в структурированном в соответствии с федеральной информационной адресной системой виде | — |
| 5.2. | Дополнительные сведения о местоположении | — |
| 6. | Иные сведения | — |

3. Пояснения к сведениям об объекте недвижимости с кадастровым номером 18:20:049035:202 :

| | |
|----|---|
| 1. | — |
|----|---|

1. Сведения о характерных точках контура объекта недвижимости с кадастровым номером 18:20:049093:74

Система координат МСК-18

Зона № 2

КАРТА-ПЛАН ТЕРРИТОРИИ

Описание местоположения зданий, сооружений, объектов незавершенного строительства на земельном участке

| Обозначение характерных точек контура | Содержатся в Едином государственном реестре недвижимости | | | Определены в ходе выполнения комплексных кадастровых работ | | | Метод определения координат | Формулы, примененные для расчета средней квадратической погрешности определения координат характерных точек границ (M _t), с подставленными в такие формулы значениями и итоговые (вычисленные) значения M _t , м |
|------------------------------------------------|----------------------------------------------------------|---|-----------|------------------------------------------------------------|----------------|-----------|---------------------------------------------------------|----------------------------------------------------------------------------------------------------------------------------------------------------------------------------------------------------------------------------------------|
| | Координаты, м | | Радиус, м | Координаты, м | | Радиус, м | | |
| | X | Y | R | X | Y | R | | |
| 1 | 2 | 3 | 4 | 5 | 6 | 7 | 8 | 9 |
| н77О | — | — | — | 420151,43 | 2132181,7 5 | — | Метод спутниковых геодезических измерений (определений) | $M_t = (M_{t1} + M_{t2}) / 2 = (0,1 + 0,1) / 2 = 0,1 \text{ м}$ |
| н78О | — | — | — | 420144,83 | 2132189,7 1 | — | Метод спутниковых геодезических измерений (определений) | $M_t = (M_{t1} + M_{t2}) / 2 = (0,1 + 0,1) / 2 = 0,1 \text{ м}$ |
| н79О | — | — | — | 420136,70 | 2132182,7 7 | — | Метод спутниковых геодезических измерений (определений) | $M_t = (M_{t1} + M_{t2}) / 2 = (0,1 + 0,1) / 2 = 0,1 \text{ м}$ |
| н80О | — | — | — | 420143,30 | 2132174,9 7 | — | Метод спутниковых геодезических измерений (определений) | $M_t = (M_{t1} + M_{t2}) / 2 = (0,1 + 0,1) / 2 = 0,1 \text{ м}$ |
| н77О | — | — | — | 420151,43 | 2132181,7 5 | — | Метод спутниковых геодезических измерений (определений) | $M_t = (M_{t1} + M_{t2}) / 2 = (0,1 + 0,1) / 2 = 0,1 \text{ м}$ |

КАРТА-ПЛАН ТЕРРИТОРИИ

Описание местоположения зданий, сооружений, объектов незавершенного строительства на земельном участке

2. Сведения о характеристиках объекта недвижимости с кадастровым номером 18:20:049093:74

| № п/п | Наименование характеристики | Значение характеристики |
|-------|---------------------------------------------------------------------------------------------------------------------------------------------------------------------------------------------------|------------------------------------------------------------------------|
| 1 | 2 | 3 |
| 1. | Вид объекта недвижимости | здание |
| 2. | Ранее присвоенный государственный учетный номер (инвентарный) здания, сооружения, объекта незавершенного строительства | — |
| 3. | Кадастровый номер земельного участка (земельных участков), в границах которого (которых) расположены здание, сооружение, объект незавершенного строительства | — |
| 4. | Уникальный учетный номер кадастрового квартала, в границах которого расположены здание, сооружение, объект незавершенного строительства | — |
| 5. | Адрес здания, сооружения, объекта незавершенного строительства | — |
| 5.1. | Сведения о местоположении здания, сооружения, объекта незавершенного строительства (при отсутствии адреса) в структурированном в соответствии с федеральной информационной адресной системой виде | Удмуртская Республика, Сюмсинский район, с. Сюмси, ул. Цветочная, д. 3 |
| 5.2. | Дополнительные сведения о местоположении | — |
| 6. | Иные сведения | — |

3. Пояснения к сведениям об объекте недвижимости с кадастровым номером 18:20:049093:74 :

| | |
|----|---|
| 1. | — |
|----|---|

1. Сведения о характерных точках контура объекта недвижимости с кадастровым номером 18:20:049093:75

| Система координат МСК-18 | | | | | | | Зона № 2 | |
|---------------------------------------|----------------------------------------------------------|---|-----------|------------------------------------------------------------|------------|-----------|---------------------------------|----------------------------------------------------------------------------------------------------------------------------------------------------------------------------------------------------------------------------------------|
| Обозначение характерных точек контура | Содержатся в Едином государственном реестре недвижимости | | | Определены в ходе выполнения комплексных кадастровых работ | | | Метод определения координат | Формулы, примененные для расчета средней квадратической погрешности определения координат характерных точек границ (M _t), с подставленными в такие формулы значениями и итоговые (вычисленные) значения M _t , м |
| | Координаты, м | | Радиус, м | Координаты, м | | Радиус, м | | |
| | X | Y | | X | Y | | | |
| 1 | 2 | 3 | 4 | 5 | 6 | 7 | 8 | 9 |
| h65O | — | — | — | 420315,75 | 2132421,87 | — | Метод спутниковых геодезических | $M_t = (M_{t1} + M_{t2}) / 2 = (0,1 + 0,1) / 2 = 0,1 \text{ м}$ |

КАРТА-ПЛАН ТЕРРИТОРИИ

Описание местоположения зданий, сооружений, объектов незавершенного строительства на земельном участке

| | | | | | | | | |
|------|---|---|---|-----------|----------------|---|---------------------------------------------------------|----------------------------------------------------------|
| | | | | | | | измерений (определений) | |
| н66О | — | — | — | 420310,63 | 2132429,7 9 | — | Метод спутниковых геодезических измерений (определений) | $Mt = (Mt1 + Mt2) / 2 = (0,1 + 0,1) / 2 = 0,1 \text{ м}$ |
| н67О | — | — | — | 420300,33 | 2132422,8 9 | — | Метод спутниковых геодезических измерений (определений) | $Mt = (Mt1 + Mt2) / 2 = (0,1 + 0,1) / 2 = 0,1 \text{ м}$ |
| н68О | — | — | — | 420305,33 | 2132415,1 8 | — | Метод спутниковых геодезических измерений (определений) | $Mt = (Mt1 + Mt2) / 2 = (0,1 + 0,1) / 2 = 0,1 \text{ м}$ |
| н65О | — | — | — | 420315,75 | 2132421,8 7 | — | Метод спутниковых геодезических измерений (определений) | $Mt = (Mt1 + Mt2) / 2 = (0,1 + 0,1) / 2 = 0,1 \text{ м}$ |

2. Сведения о характеристиках объекта недвижимости с кадастровым номером 18:20:049093:75

| № п/п | Наименование характеристики | Значение характеристики |
|-------|--------------------------------------------------------------------------------------------------------------------------------------------------------------|-------------------------|
| 1 | 2 | 3 |
| 1. | Вид объекта недвижимости | здание |
| 2. | Ранее присвоенный государственный учетный номер (инвентарный) здания, сооружения, объекта незавершенного строительства | — |
| 3. | Кадастровый номер земельного участка (земельных участков), в границах которого (которых) расположены здание, сооружение, объект незавершенного строительства | — |
| 4. | Уникальный учетный номер кадастрового квартала, в границах которого расположены здание, сооружение, объект незавершенного строительства | — |
| 5. | Адрес здания, сооружения, объекта незавершенного строительства | — |

КАРТА-ПЛАН ТЕРРИТОРИИ

Описание местоположения зданий, сооружений, объектов незавершенного строительства на земельном участке

| 1 | 2 | 3 |
|------|---------------------------------------------------------------------------------------------------------------------------------------------------------------------------------------------------|-------------------------------------------------------------------------|
| 5.1. | Сведения о местоположении здания, сооружения, объекта незавершенного строительства (при отсутствии адреса) в структурированном в соответствии с федеральной информационной адресной системой виде | Удмуртская Республика, р-н. Сюмсинский, с. Сюмси, ул. Нефтяников, д. 36 |
| 5.2. | Дополнительные сведения о местоположении | — |
| 6. | Иные сведения | — |

3. Пояснения к сведениям об объекте недвижимости с кадастровым номером 18:20:049093:75 :

| | |
|----|---|
| 1. | — |
|----|---|

1. Сведения о характерных точках контура объекта недвижимости с кадастровым номером 18:20:049093:77

| Система координат МСК-18 | | | | | | | Зона № 2 | |
|------------------------------------------------|----------------------------------------------------------|---|-----------|------------------------------------------------------------|----------------|-----------|---------------------------------------------------------|----------------------------------------------------------------------------------------------------------------------------------------------------------------------------------------------------------------------------------------|
| Обозначение характерных точек контура | Содержатся в Едином государственном реестре недвижимости | | | Определены в ходе выполнения комплексных кадастровых работ | | | Метод определения координат | Формулы, примененные для расчета средней квадратической погрешности определения координат характерных точек границ (M _t), с подставленными в такие формулы значениями и итоговые (вычисленные) значения M _t , м |
| | Координаты, м | | Радиус, м | Координаты, м | | Радиус, м | | |
| | X | Y | R | X | Y | R | | |
| 1 | 2 | 3 | 4 | 5 | 6 | 7 | 8 | 9 |
| н49О | — | — | — | 420145,40 | 2132309,8 0 | — | Метод спутниковых геодезических измерений (определений) | $M_t = (M_{t1} + M_{t2}) / 2 = (0,1 + 0,1) / 2 = 0,1 \text{ м}$ |
| н50О | — | — | — | 420140,94 | 2132316,9 2 | — | Метод спутниковых геодезических измерений (определений) | $M_t = (M_{t1} + M_{t2}) / 2 = (0,1 + 0,1) / 2 = 0,1 \text{ м}$ |
| н51О | — | — | — | 420133,92 | 2132312,1 2 | — | Метод спутниковых геодезических измерений (определений) | $M_t = (M_{t1} + M_{t2}) / 2 = (0,1 + 0,1) / 2 = 0,1 \text{ м}$ |

КАРТА-ПЛАН ТЕРРИТОРИИ

Описание местоположения зданий, сооружений, объектов незавершенного строительства на земельном участке

| | | | | | | | | |
|------|---|---|---|-----------|----------------|---|---------------------------------------------------------|----------------------------------------------------------|
| н520 | — | — | — | 420138,16 | 2132305,5 2 | — | Метод спутниковых геодезических измерений (определений) | $Mt = (Mt1 + Mt2) / 2 = (0,1 + 0,1) / 2 = 0,1 \text{ м}$ |
| н490 | — | — | — | 420145,40 | 2132309,8 0 | — | Метод спутниковых геодезических измерений (определений) | $Mt = (Mt1 + Mt2) / 2 = (0,1 + 0,1) / 2 = 0,1 \text{ м}$ |

2. Сведения о характеристиках объекта недвижимости с кадастровым номером 18:20:049093:77

| № п/п | Наименование характеристики | Значение характеристики |
|-------|---------------------------------------------------------------------------------------------------------------------------------------------------------------------------------------------------|--------------------------------------------------------------------------|
| 1 | 2 | 3 |
| 1. | Вид объекта недвижимости | здание |
| 2. | Ранее присвоенный государственный учетный номер (инвентарный) здания, сооружения, объекта незавершенного строительства | — |
| 3. | Кадастровый номер земельного участка (земельных участков), в границах которого (которых) расположены здание, сооружение, объект незавершенного строительства | — |
| 4. | Уникальный учетный номер кадастрового квартала, в границах которого расположены здание, сооружение, объект незавершенного строительства | — |
| 5. | Адрес здания, сооружения, объекта незавершенного строительства | — |
| 5.1. | Сведения о местоположении здания, сооружения, объекта незавершенного строительства (при отсутствии адреса) в структурированном в соответствии с федеральной информационной адресной системой виде | Удмуртская Республика, Сюмсинский район, с. Сюмси, ул. Нефтяников, д. 26 |
| 5.2. | Дополнительные сведения о местоположении | — |
| 6. | Иные сведения | — |

3. Пояснения к сведениям об объекте недвижимости с кадастровым номером 18:20:049093:77 :

| | |
|----|---|
| 1. | — |
|----|---|

1. Сведения о характерных точках контура объекта недвижимости с кадастровым номером 18:20:049093:78

Система координат МСК-18

Зона № 2

КАРТА-ПЛАН ТЕРРИТОРИИ

Описание местоположения зданий, сооружений, объектов незавершенного строительства на земельном участке

| Обозначение характерных точек контура | Содержатся в Едином государственном реестре недвижимости | | | Определены в ходе выполнения комплексных кадастровых работ | | | Метод определения координат | Формулы, примененные для расчета средней квадратической погрешности определения координат характерных точек границ (M _t), с подставленными в такие формулы значениями и итоговые (вычисленные) значения M _t , м |
|------------------------------------------------|----------------------------------------------------------|---|----------------|------------------------------------------------------------|----------------|----------------|---------------------------------------------------------|----------------------------------------------------------------------------------------------------------------------------------------------------------------------------------------------------------------------------------------|
| | Координаты, м | | Радиус, м R | Координаты, м | | Радиус, м R | | |
| | X | Y | | X | Y | | | |
| 1 | 2 | 3 | 4 | 5 | 6 | 7 | 8 | 9 |
| н290 | — | — | — | 420023,38 | 2132181,6 5 | — | Метод спутниковых геодезических измерений (определений) | $M_t = (M_{t1} + M_{t2}) / 2 = (0,1 + 0,1) / 2 = 0,1 \text{ м}$ |
| н300 | — | — | — | 420028,54 | 2132187,0 8 | — | Метод спутниковых геодезических измерений (определений) | $M_t = (M_{t1} + M_{t2}) / 2 = (0,1 + 0,1) / 2 = 0,1 \text{ м}$ |
| н310 | — | — | — | 420022,11 | 2132193,8 5 | — | Метод спутниковых геодезических измерений (определений) | $M_t = (M_{t1} + M_{t2}) / 2 = (0,1 + 0,1) / 2 = 0,1 \text{ м}$ |
| н320 | — | — | — | 420016,77 | 2132188,5 2 | — | Метод спутниковых геодезических измерений (определений) | $M_t = (M_{t1} + M_{t2}) / 2 = (0,1 + 0,1) / 2 = 0,1 \text{ м}$ |
| н290 | — | — | — | 420023,38 | 2132181,6 5 | — | Метод спутниковых геодезических измерений (определений) | $M_t = (M_{t1} + M_{t2}) / 2 = (0,1 + 0,1) / 2 = 0,1 \text{ м}$ |

КАРТА-ПЛАН ТЕРРИТОРИИ

Описание местоположения зданий, сооружений, объектов незавершенного строительства на земельном участке

2. Сведения о характеристиках объекта недвижимости с кадастровым номером 18:20:049093:78

| № п/п | Наименование характеристики | Значение характеристики |
|-------|---------------------------------------------------------------------------------------------------------------------------------------------------------------------------------------------------|-------------------------------------------------------------------------|
| 1 | 2 | 3 |
| 1. | Вид объекта недвижимости | здание |
| 2. | Ранее присвоенный государственный учетный номер (инвентарный) здания, сооружения, объекта незавершенного строительства | — |
| 3. | Кадастровый номер земельного участка (земельных участков), в границах которого (которых) расположены здание, сооружение, объект незавершенного строительства | — |
| 4. | Уникальный учетный номер кадастрового квартала, в границах которого расположены здание, сооружение, объект незавершенного строительства | — |
| 5. | Адрес здания, сооружения, объекта незавершенного строительства | — |
| 5.1. | Сведения о местоположении здания, сооружения, объекта незавершенного строительства (при отсутствии адреса) в структурированном в соответствии с федеральной информационной адресной системой виде | Удмуртская Республика, р-н. Сюмсинский, с. Сюмси, ул. Нефтяников, д. 16 |
| 5.2. | Дополнительные сведения о местоположении | — |
| 6. | Иные сведения | — |

3. Пояснения к сведениям об объекте недвижимости с кадастровым номером 18:20:049093:78 :

| | |
|----|---|
| 1. | — |
|----|---|

1. Сведения о характерных точках контура объекта недвижимости с кадастровым номером 18:20:049093:79

| Система координат МСК-18 | | | | | | | Зона № 2 | |
|---------------------------------------|----------------------------------------------------------|---|-----------|------------------------------------------------------------|------------|-----------|---------------------------------|----------------------------------------------------------------------------------------------------------------------------------------------------------------------------------------------------------------------------------------|
| Обозначение характерных точек контура | Содержатся в Едином государственном реестре недвижимости | | | Определены в ходе выполнения комплексных кадастровых работ | | | Метод определения координат | Формулы, примененные для расчета средней квадратической погрешности определения координат характерных точек границ (M _t), с подставленными в такие формулы значениями и итоговые (вычисленные) значения M _t , м |
| | Координаты, м | | Радиус, м | Координаты, м | | Радиус, м | | |
| | X | Y | | X | Y | | | |
| 1 | 2 | 3 | 4 | 5 | 6 | 7 | 8 | 9 |
| н450 | — | — | — | 420126,64 | 2132296,16 | — | Метод спутниковых геодезических | $M_t = (M_{t1} + M_{t2}) / 2 = (0,1 + 0,1) / 2 = 0,1 \text{ м}$ |

КАРТА-ПЛАН ТЕРРИТОРИИ

Описание местоположения зданий, сооружений, объектов незавершенного строительства на земельном участке

| | | | | | | | | |
|------|---|---|---|-----------|----------------|---|---------------------------------------------------------|----------------------------------------------------------|
| | | | | | | | измерений (определений) | |
| н46О | — | — | — | 420121,81 | 2132303,8 7 | — | Метод спутниковых геодезических измерений (определений) | $Mt = (Mt1 + Mt2) / 2 = (0,1 + 0,1) / 2 = 0,1 \text{ м}$ |
| н47О | — | — | — | 420112,92 | 2132298,1 9 | — | Метод спутниковых геодезических измерений (определений) | $Mt = (Mt1 + Mt2) / 2 = (0,1 + 0,1) / 2 = 0,1 \text{ м}$ |
| н48О | — | — | — | 420117,66 | 2132290,4 8 | — | Метод спутниковых геодезических измерений (определений) | $Mt = (Mt1 + Mt2) / 2 = (0,1 + 0,1) / 2 = 0,1 \text{ м}$ |
| н45О | — | — | — | 420126,64 | 2132296,1 6 | — | Метод спутниковых геодезических измерений (определений) | $Mt = (Mt1 + Mt2) / 2 = (0,1 + 0,1) / 2 = 0,1 \text{ м}$ |

2. Сведения о характеристиках объекта недвижимости с кадастровым номером 18:20:049093:79

| № п/п | Наименование характеристики | Значение характеристики |
|-------|--------------------------------------------------------------------------------------------------------------------------------------------------------------|-------------------------|
| 1 | 2 | 3 |
| 1. | Вид объекта недвижимости | здание |
| 2. | Ранее присвоенный государственный учетный номер (инвентарный) здания, сооружения, объекта незавершенного строительства | — |
| 3. | Кадастровый номер земельного участка (земельных участков), в границах которого (которых) расположены здание, сооружение, объект незавершенного строительства | — |
| 4. | Уникальный учетный номер кадастрового квартала, в границах которого расположены здание, сооружение, объект незавершенного строительства | — |
| 5. | Адрес здания, сооружения, объекта незавершенного строительства | — |

КАРТА-ПЛАН ТЕРРИТОРИИ

Описание местоположения зданий, сооружений, объектов незавершенного строительства на земельном участке

| 1 | 2 | 3 |
|------|---------------------------------------------------------------------------------------------------------------------------------------------------------------------------------------------------|-------------------------------------------------------------------------|
| 5.1. | Сведения о местоположении здания, сооружения, объекта незавершенного строительства (при отсутствии адреса) в структурированном в соответствии с федеральной информационной адресной системой виде | Удмуртская Республика, р-н. Сюмсинский, с. Сюмси, ул. Нефтяников, д. 24 |
| 5.2. | Дополнительные сведения о местоположении | — |
| 6. | Иные сведения | — |

3. Пояснения к сведениям об объекте недвижимости с кадастровым номером 18:20:049093:79 :

| | |
|----|---|
| 1. | — |
|----|---|

1. Сведения о характерных точках контура объекта недвижимости с кадастровым номером 18:20:049093:80

| Система координат МСК-18 | | | | | | | Зона № 2 | |
|------------------------------------------------|----------------------------------------------------------|---|-----------|------------------------------------------------------------|----------------|-----------|---------------------------------------------------------|----------------------------------------------------------------------------------------------------------------------------------------------------------------------------------------------------------------------------------------|
| Обозначение характерных точек контура | Содержатся в Едином государственном реестре недвижимости | | | Определены в ходе выполнения комплексных кадастровых работ | | | Метод определения координат | Формулы, примененные для расчета средней квадратической погрешности определения координат характерных точек границ (M _t), с подставленными в такие формулы значениями и итоговые (вычисленные) значения M _t , м |
| | Координаты, м | | Радиус, м | Координаты, м | | Радиус, м | | |
| | X | Y | R | X | Y | R | | |
| 1 | 2 | 3 | 4 | 5 | 6 | 7 | 8 | 9 |
| н41О | — | — | — | 420098,43 | 2132276,5 1 | — | Метод спутниковых геодезических измерений (определений) | $M_t = (M_{t1} + M_{t2}) / 2 = (0,1 + 0,1) / 2 = 0,1 \text{ м}$ |
| н42О | — | — | — | 420093,60 | 2132284,2 2 | — | Метод спутниковых геодезических измерений (определений) | $M_t = (M_{t1} + M_{t2}) / 2 = (0,1 + 0,1) / 2 = 0,1 \text{ м}$ |
| н43О | — | — | — | 420087,68 | 2132280,6 6 | — | Метод спутниковых геодезических измерений (определений) | $M_t = (M_{t1} + M_{t2}) / 2 = (0,1 + 0,1) / 2 = 0,1 \text{ м}$ |

КАРТА-ПЛАН ТЕРРИТОРИИ

Описание местоположения зданий, сооружений, объектов незавершенного строительства на земельном участке

| | | | | | | | | |
|------|---|---|---|-----------|----------------|---|---------------------------------------------------------|----------------------------------------------------------|
| н44О | — | — | — | 420092,33 | 2132273,2 0 | — | Метод спутниковых геодезических измерений (определений) | $Mt = (Mt1 + Mt2) / 2 = (0,1 + 0,1) / 2 = 0,1 \text{ м}$ |
| н41О | — | — | — | 420098,43 | 2132276,5 1 | — | Метод спутниковых геодезических измерений (определений) | $Mt = (Mt1 + Mt2) / 2 = (0,1 + 0,1) / 2 = 0,1 \text{ м}$ |

2. Сведения о характеристиках объекта недвижимости с кадастровым номером 18:20:049093:80

| № п/п | Наименование характеристики | Значение характеристики |
|-------|---------------------------------------------------------------------------------------------------------------------------------------------------------------------------------------------------|-------------------------------------------------------------------------|
| 1 | 2 | 3 |
| 1. | Вид объекта недвижимости | здание |
| 2. | Ранее присвоенный государственный учетный номер (инвентарный) здания, сооружения, объекта незавершенного строительства | — |
| 3. | Кадастровый номер земельного участка (земельных участков), в границах которого (которых) расположены здание, сооружение, объект незавершенного строительства | — |
| 4. | Уникальный учетный номер кадастрового квартала, в границах которого расположены здание, сооружение, объект незавершенного строительства | — |
| 5. | Адрес здания, сооружения, объекта незавершенного строительства | — |
| 5.1. | Сведения о местоположении здания, сооружения, объекта незавершенного строительства (при отсутствии адреса) в структурированном в соответствии с федеральной информационной адресной системой виде | Удмуртская Республика, р-н. Сюмсинский, с. Сюмси, ул. Нефтяников, д. 22 |
| 5.2. | Дополнительные сведения о местоположении | — |
| 6. | Иные сведения | — |

3. Пояснения к сведениям об объекте недвижимости с кадастровым номером 18:20:049093:80 :

| | |
|----|---|
| 1. | — |
|----|---|

1. Сведения о характерных точках контура объекта недвижимости с кадастровым номером 18:20:049093:81

Система координат МСК-18

Зона № 2

КАРТА-ПЛАН ТЕРРИТОРИИ

Описание местоположения зданий, сооружений, объектов незавершенного строительства на земельном участке

| Обозначение характерных точек контура | Содержатся в Едином государственном реестре недвижимости | | | Определены в ходе выполнения комплексных кадастровых работ | | | Метод определения координат | Формулы, примененные для расчета средней квадратической погрешности определения координат характерных точек границ (M _t), с подставленными в такие формулы значениями и итоговые (вычисленные) значения M _t , м |
|------------------------------------------------|----------------------------------------------------------|---|-----------|------------------------------------------------------------|----------------|-----------|---------------------------------------------------------|----------------------------------------------------------------------------------------------------------------------------------------------------------------------------------------------------------------------------------------|
| | Координаты, м | | Радиус, м | Координаты, м | | Радиус, м | | |
| | X | Y | R | X | Y | R | | |
| 1 | 2 | 3 | 4 | 5 | 6 | 7 | 8 | 9 |
| н1О | — | — | — | 419866,43 | 2132026,2 5 | — | Метод спутниковых геодезических измерений (определений) | $M_t = (M_{t1} + M_{t2}) / 2 = (0,1 + 0,1) / 2 = 0,1 \text{ м}$ |
| н2О | — | — | — | 419860,93 | 2132034,5 5 | — | Метод спутниковых геодезических измерений (определений) | $M_t = (M_{t1} + M_{t2}) / 2 = (0,1 + 0,1) / 2 = 0,1 \text{ м}$ |
| н3О | — | — | — | 419854,66 | 2132030,3 2 | — | Метод спутниковых геодезических измерений (определений) | $M_t = (M_{t1} + M_{t2}) / 2 = (0,1 + 0,1) / 2 = 0,1 \text{ м}$ |
| н4О | — | — | — | 419860,33 | 2132021,9 3 | — | Метод спутниковых геодезических измерений (определений) | $M_t = (M_{t1} + M_{t2}) / 2 = (0,1 + 0,1) / 2 = 0,1 \text{ м}$ |
| н1О | — | — | — | 419866,43 | 2132026,2 5 | — | Метод спутниковых геодезических измерений (определений) | $M_t = (M_{t1} + M_{t2}) / 2 = (0,1 + 0,1) / 2 = 0,1 \text{ м}$ |

КАРТА-ПЛАН ТЕРРИТОРИИ

Описание местоположения зданий, сооружений, объектов незавершенного строительства на земельном участке

2. Сведения о характеристиках объекта недвижимости с кадастровым номером 18:20:049093:81

| № п/п | Наименование характеристики | Значение характеристики |
|-------|---------------------------------------------------------------------------------------------------------------------------------------------------------------------------------------------------|-------------------------|
| 1 | 2 | 3 |
| 1. | Вид объекта недвижимости | здание |
| 2. | Ранее присвоенный государственный учетный номер (инвентарный) здания, сооружения, объекта незавершенного строительства | — |
| 3. | Кадастровый номер земельного участка (земельных участков), в границах которого (которых) расположены здание, сооружение, объект незавершенного строительства | — |
| 4. | Уникальный учетный номер кадастрового квартала, в границах которого расположены здание, сооружение, объект незавершенного строительства | — |
| 5. | Адрес здания, сооружения, объекта незавершенного строительства | — |
| 5.1. | Сведения о местоположении здания, сооружения, объекта незавершенного строительства (при отсутствии адреса) в структурированном в соответствии с федеральной информационной адресной системой виде | — |
| 5.2. | Дополнительные сведения о местоположении | — |
| 6. | Иные сведения | — |

3. Пояснения к сведениям об объекте недвижимости с кадастровым номером 18:20:049093:81 :

| | |
|----|---|
| 1. | — |
|----|---|

1. Сведения о характерных точках контура объекта недвижимости с кадастровым номером 18:20:049093:82

| Система координат МСК-18 | | | | | | | Зона № 2 | |
|---------------------------------------|----------------------------------------------------------|---|-----------|------------------------------------------------------------|----------------|-----------|---------------------------------|----------------------------------------------------------------------------------------------------------------------------------------------------------------------------------------------------------------------------------------|
| Обозначение характерных точек контура | Содержатся в Едином государственном реестре недвижимости | | | Определены в ходе выполнения комплексных кадастровых работ | | | Метод определения координат | Формулы, примененные для расчета средней квадратической погрешности определения координат характерных точек границ (M _t), с подставленными в такие формулы значениями и итоговые (вычисленные) значения M _t , м |
| | Координаты, м | | Радиус, м | Координаты, м | | Радиус, м | | |
| | X | Y | | X | Y | | | |
| 1 | 2 | 3 | 4 | 5 | 6 | 7 | 8 | 9 |
| н61О | — | — | — | 420283,27 | 2132398,1 2 | — | Метод спутниковых геодезических | $M_t = (M_{t1} + M_{t2}) / 2 = (0,1 + 0,1) / 2 = 0,1 \text{ м}$ |

КАРТА-ПЛАН ТЕРРИТОРИИ

Описание местоположения зданий, сооружений, объектов незавершенного строительства на земельном участке

| | | | | | | | | |
|------|---|---|---|-----------|----------------|---|---------------------------------------------------------|----------------------------------------------------------|
| | | | | | | | измерений (определений) | |
| н62О | — | — | — | 420277,34 | 2132407,7 3 | — | Метод спутниковых геодезических измерений (определений) | $Mt = (Mt1 + Mt2) / 2 = (0,1 + 0,1) / 2 = 0,1 \text{ м}$ |
| н63О | — | — | — | 420267,98 | 2132402,0 5 | — | Метод спутниковых геодезических измерений (определений) | $Mt = (Mt1 + Mt2) / 2 = (0,1 + 0,1) / 2 = 0,1 \text{ м}$ |
| н64О | — | — | — | 420273,82 | 2132392,5 2 | — | Метод спутниковых геодезических измерений (определений) | $Mt = (Mt1 + Mt2) / 2 = (0,1 + 0,1) / 2 = 0,1 \text{ м}$ |
| н61О | — | — | — | 420283,27 | 2132398,1 2 | — | Метод спутниковых геодезических измерений (определений) | $Mt = (Mt1 + Mt2) / 2 = (0,1 + 0,1) / 2 = 0,1 \text{ м}$ |

2. Сведения о характеристиках объекта недвижимости с кадастровым номером 18:20:049093:82

| № п/п | Наименование характеристики | Значение характеристики |
|-------|--------------------------------------------------------------------------------------------------------------------------------------------------------------|-------------------------|
| 1 | 2 | 3 |
| 1. | Вид объекта недвижимости | здание |
| 2. | Ранее присвоенный государственный учетный номер (инвентарный) здания, сооружения, объекта незавершенного строительства | — |
| 3. | Кадастровый номер земельного участка (земельных участков), в границах которого (которых) расположены здание, сооружение, объект незавершенного строительства | — |
| 4. | Уникальный учетный номер кадастрового квартала, в границах которого расположены здание, сооружение, объект незавершенного строительства | — |
| 5. | Адрес здания, сооружения, объекта незавершенного строительства | — |

КАРТА-ПЛАН ТЕРРИТОРИИ

Описание местоположения зданий, сооружений, объектов незавершенного строительства на земельном участке

| 1 | 2 | 3 |
|------|---------------------------------------------------------------------------------------------------------------------------------------------------------------------------------------------------|-------------------------------------------------------------------------|
| 5.1. | Сведения о местоположении здания, сооружения, объекта незавершенного строительства (при отсутствии адреса) в структурированном в соответствии с федеральной информационной адресной системой виде | Удмуртская Республика, Сямсинский район, с. Сюмси, ул. Нефтяников, № 32 |
| 5.2. | Дополнительные сведения о местоположении | — |
| 6. | Иные сведения | — |

3. Пояснения к сведениям об объекте недвижимости с кадастровым номером 18:20:049093:82 :

1. —

1. Сведения о характерных точках контура объекта недвижимости с кадастровым номером 18:20:049093:84

Система координат МСК-18

Зона № 2

| Обозначение характерных точек контура | Содержатся в Едином государственном реестре недвижимости | | | Определены в ходе выполнения комплексных кадастровых работ | | | Метод определения координат | Формулы, примененные для расчета средней квадратической погрешности определения координат характерных точек границ (M _t), с подставленными в такие формулы значениями и итоговые (вычисленные) значения M _t , м |
|---------------------------------------|----------------------------------------------------------|---|-----------|------------------------------------------------------------|----------------|-----------|---------------------------------------------------------|----------------------------------------------------------------------------------------------------------------------------------------------------------------------------------------------------------------------------------------|
| | Координаты, м | | Радиус, м | Координаты, м | | Радиус, м | | |
| | X | Y | R | X | Y | R | | |
| 1 | 2 | 3 | 4 | 5 | 6 | 7 | 8 | 9 |
| н530 | — | — | — | 420173,56 | 2132329,7 4 | — | Метод спутниковых геодезических измерений (определений) | $M_t = (M_{t1} + M_{t2}) / 2 = (0,1 + 0,1) / 2 = 0,1 \text{ м}$ |
| н540 | — | — | — | 420179,53 | 2132333,8 1 | — | Метод спутниковых геодезических измерений (определений) | $M_t = (M_{t1} + M_{t2}) / 2 = (0,1 + 0,1) / 2 = 0,1 \text{ м}$ |
| н550 | — | — | — | 420175,25 | 2132340,5 8 | — | Метод спутниковых геодезических измерений (определений) | $M_t = (M_{t1} + M_{t2}) / 2 = (0,1 + 0,1) / 2 = 0,1 \text{ м}$ |

КАРТА-ПЛАН ТЕРРИТОРИИ

Описание местоположения зданий, сооружений, объектов незавершенного строительства на земельном участке

| | | | | | | | | |
|------|---|---|---|-----------|----------------|---|---------------------------------------------------------|----------------------------------------------------------|
| н560 | — | — | — | 420168,95 | 2132336,3 6 | — | Метод спутниковых геодезических измерений (определений) | $Mt = (Mt1 + Mt2) / 2 = (0,1 + 0,1) / 2 = 0,1 \text{ м}$ |
| н530 | — | — | — | 420173,56 | 2132329,7 4 | — | Метод спутниковых геодезических измерений (определений) | $Mt = (Mt1 + Mt2) / 2 = (0,1 + 0,1) / 2 = 0,1 \text{ м}$ |

2. Сведения о характеристиках объекта недвижимости с кадастровым номером 18:20:049093:84

| № п/п | Наименование характеристики | Значение характеристики |
|-------|---------------------------------------------------------------------------------------------------------------------------------------------------------------------------------------------------|-------------------------|
| 1 | 2 | 3 |
| 1. | Вид объекта недвижимости | здание |
| 2. | Ранее присвоенный государственный учетный номер (инвентарный) здания, сооружения, объекта незавершенного строительства | — |
| 3. | Кадастровый номер земельного участка (земельных участков), в границах которого (которых) расположены здание, сооружение, объект незавершенного строительства | — |
| 4. | Уникальный учетный номер кадастрового квартала, в границах которого расположены здание, сооружение, объект незавершенного строительства | — |
| 5. | Адрес здания, сооружения, объекта незавершенного строительства | — |
| 5.1. | Сведения о местоположении здания, сооружения, объекта незавершенного строительства (при отсутствии адреса) в структурированном в соответствии с федеральной информационной адресной системой виде | — |
| 5.2. | Дополнительные сведения о местоположении | — |
| 6. | Иные сведения | — |

3. Пояснения к сведениям об объекте недвижимости с кадастровым номером 18:20:049093:84 :

| | |
|----|---|
| 1. | — |
|----|---|

1. Сведения о характерных точках контура объекта недвижимости с кадастровым номером 18:20:049093:85

Система координат МСК-18

Зона № 2

КАРТА-ПЛАН ТЕРРИТОРИИ

Описание местоположения зданий, сооружений, объектов незавершенного строительства на земельном участке

| Обозначение характерных точек контура | Содержатся в Едином государственном реестре недвижимости | | | Определены в ходе выполнения комплексных кадастровых работ | | | Метод определения координат | Формулы, примененные для расчета средней квадратической погрешности определения координат характерных точек границ (M _t), с подставленными в такие формулы значениями и итоговые (вычисленные) значения M _t , м |
|------------------------------------------------|----------------------------------------------------------|---|-----------|------------------------------------------------------------|----------------|-----------|---------------------------------------------------------|----------------------------------------------------------------------------------------------------------------------------------------------------------------------------------------------------------------------------------------|
| | Координаты, м | | Радиус, м | Координаты, м | | Радиус, м | | |
| | X | Y | R | X | Y | R | | |
| 1 | 2 | 3 | 4 | 5 | 6 | 7 | 8 | 9 |
| н21О | — | — | — | 419974,34 | 2132096,0 2 | — | Метод спутниковых геодезических измерений (определений) | $M_t = (M_{t1} + M_{t2}) / 2 = (0,1 + 0,1) / 2 = 0,1 \text{ м}$ |
| н22О | — | — | — | 419968,49 | 2132105,1 7 | — | Метод спутниковых геодезических измерений (определений) | $M_t = (M_{t1} + M_{t2}) / 2 = (0,1 + 0,1) / 2 = 0,1 \text{ м}$ |
| н23О | — | — | — | 419958,43 | 2132098,9 9 | — | Метод спутниковых геодезических измерений (определений) | $M_t = (M_{t1} + M_{t2}) / 2 = (0,1 + 0,1) / 2 = 0,1 \text{ м}$ |
| н24О | — | — | — | 419964,09 | 2132089,6 7 | — | Метод спутниковых геодезических измерений (определений) | $M_t = (M_{t1} + M_{t2}) / 2 = (0,1 + 0,1) / 2 = 0,1 \text{ м}$ |
| н21О | — | — | — | 419974,34 | 2132096,0 2 | — | Метод спутниковых геодезических измерений (определений) | $M_t = (M_{t1} + M_{t2}) / 2 = (0,1 + 0,1) / 2 = 0,1 \text{ м}$ |

КАРТА-ПЛАН ТЕРРИТОРИИ

Описание местоположения зданий, сооружений, объектов незавершенного строительства на земельном участке

| 2. Сведения о характеристиках объекта недвижимости с кадастровым номером 18:20:049093:85 | | |
|------------------------------------------------------------------------------------------|---------------------------------------------------------------------------------------------------------------------------------------------------------------------------------------------------|-------------------------------------------------------------------------|
| № п/п | Наименование характеристики | Значение характеристики |
| 1 | 2 | 3 |
| 1. | Вид объекта недвижимости | здание |
| 2. | Ранее присвоенный государственный учетный номер (инвентарный) здания, сооружения, объекта незавершенного строительства | — |
| 3. | Кадастровый номер земельного участка (земельных участков), в границах которого (которых) расположены здание, сооружение, объект незавершенного строительства | — |
| 4. | Уникальный учетный номер кадастрового квартала, в границах которого расположены здание, сооружение, объект незавершенного строительства | — |
| 5. | Адрес здания, сооружения, объекта незавершенного строительства | — |
| 5.1. | Сведения о местоположении здания, сооружения, объекта незавершенного строительства (при отсутствии адреса) в структурированном в соответствии с федеральной информационной адресной системой виде | Удмуртская Республика, р-н. Сюмсинский, с. Сюмси, ул. Нефтяников, д. 10 |
| 5.2. | Дополнительные сведения о местоположении | — |
| 6. | Иные сведения | — |

3. Пояснения к сведениям об объекте недвижимости с кадастровым номером 18:20:049093:85 :

| | |
|----|---|
| 1. | — |
|----|---|

1. Сведения о характерных точках контура объекта недвижимости с кадастровым номером 18:20:049093:86

| Система координат МСК-18 | | | | | | | Зона № 2 | |
|---------------------------------------|----------------------------------------------------------|---|-----------|------------------------------------------------------------|------------|-----------|---------------------------------|----------------------------------------------------------------------------------------------------------------------------------------------------------------------------------------------------------------------------------------|
| Обозначение характерных точек контура | Содержатся в Едином государственном реестре недвижимости | | | Определены в ходе выполнения комплексных кадастровых работ | | | Метод определения координат | Формулы, примененные для расчета средней квадратической погрешности определения координат характерных точек границ (M _t), с подставленными в такие формулы значениями и итоговые (вычисленные) значения M _t , м |
| | Координаты, м | | Радиус, м | Координаты, м | | Радиус, м | | |
| | X | Y | | X | Y | | | |
| 1 | 2 | 3 | 4 | 5 | 6 | 7 | 8 | 9 |
| n170 | — | — | — | 419937,83 | 2132071,55 | — | Метод спутниковых геодезических | $M_t = (M_{t1} + M_{t2}) / 2 = (0,1 + 0,1) / 2 = 0,1 \text{ м}$ |

КАРТА-ПЛАН ТЕРРИТОРИИ

Описание местоположения зданий, сооружений, объектов незавершенного строительства на земельном участке

| | | | | | | | | |
|------|---|---|---|-----------|----------------|---|---------------------------------------------------------|----------------------------------------------------------|
| | | | | | | | измерений (определений) | |
| н180 | — | — | — | 419947,23 | 2132077,9 8 | — | Метод спутниковых геодезических измерений (определений) | $Mt = (Mt1 + Mt2) / 2 = (0,1 + 0,1) / 2 = 0,1 \text{ м}$ |
| н190 | — | — | — | 419941,39 | 2132086,7 1 | — | Метод спутниковых геодезических измерений (определений) | $Mt = (Mt1 + Mt2) / 2 = (0,1 + 0,1) / 2 = 0,1 \text{ м}$ |
| н200 | — | — | — | 419932,50 | 2132080,4 4 | — | Метод спутниковых геодезических измерений (определений) | $Mt = (Mt1 + Mt2) / 2 = (0,1 + 0,1) / 2 = 0,1 \text{ м}$ |
| н170 | — | — | — | 419937,83 | 2132071,5 5 | — | Метод спутниковых геодезических измерений (определений) | $Mt = (Mt1 + Mt2) / 2 = (0,1 + 0,1) / 2 = 0,1 \text{ м}$ |

2. Сведения о характеристиках объекта недвижимости с кадастровым номером 18:20:049093:86

| № п/п | Наименование характеристики | Значение характеристики |
|-------|--------------------------------------------------------------------------------------------------------------------------------------------------------------|-------------------------|
| 1 | 2 | 3 |
| 1. | Вид объекта недвижимости | здание |
| 2. | Ранее присвоенный государственный учетный номер (инвентарный) здания, сооружения, объекта незавершенного строительства | — |
| 3. | Кадастровый номер земельного участка (земельных участков), в границах которого (которых) расположены здание, сооружение, объект незавершенного строительства | — |
| 4. | Уникальный учетный номер кадастрового квартала, в границах которого расположены здание, сооружение, объект незавершенного строительства | — |
| 5. | Адрес здания, сооружения, объекта незавершенного строительства | — |

КАРТА-ПЛАН ТЕРРИТОРИИ

Описание местоположения зданий, сооружений, объектов незавершенного строительства на земельном участке

| 1 | 2 | 3 |
|------|---------------------------------------------------------------------------------------------------------------------------------------------------------------------------------------------------|------------------------------------------------------------------------|
| 5.1. | Сведения о местоположении здания, сооружения, объекта незавершенного строительства (при отсутствии адреса) в структурированном в соответствии с федеральной информационной адресной системой виде | Удмуртская Республика, р-н. Сюмсинский, с. Сюмси, ул. Нефтяников, д. 8 |
| 5.2. | Дополнительные сведения о местоположении | — |
| 6. | Иные сведения | — |

3. Пояснения к сведениям об объекте недвижимости с кадастровым номером 18:20:049093:86 :

| | |
|----|---|
| 1. | — |
|----|---|

1. Сведения о характерных точках контура объекта недвижимости с кадастровым номером 18:20:049093:87

| Система координат МСК-18 | | | | | | | Зона № 2 | |
|------------------------------------------------|----------------------------------------------------------|---|-----------|------------------------------------------------------------|----------------|-----------|---------------------------------------------------------|----------------------------------------------------------------------------------------------------------------------------------------------------------------------------------------------------------------------------------------|
| Обозначение характерных точек контура | Содержатся в Едином государственном реестре недвижимости | | | Определены в ходе выполнения комплексных кадастровых работ | | | Метод определения координат | Формулы, примененные для расчета средней квадратической погрешности определения координат характерных точек границ (M _t), с подставленными в такие формулы значениями и итоговые (вычисленные) значения M _t , м |
| | Координаты, м | | Радиус, м | Координаты, м | | Радиус, м | | |
| | X | Y | R | X | Y | R | | |
| 1 | 2 | 3 | 4 | 5 | 6 | 7 | 8 | 9 |
| n130 | — | — | — | 419917,80 | 2132057,9 3 | — | Метод спутниковых геодезических измерений (определений) | $M_t = (M_{t1} + M_{t2}) / 2 = (0,1 + 0,1) / 2 = 0,1 \text{ м}$ |
| n140 | — | — | — | 419924,75 | 2132062,3 4 | — | Метод спутниковых геодезических измерений (определений) | $M_t = (M_{t1} + M_{t2}) / 2 = (0,1 + 0,1) / 2 = 0,1 \text{ м}$ |
| n150 | — | — | — | 419918,61 | 2132071,6 4 | — | Метод спутниковых геодезических измерений (определений) | $M_t = (M_{t1} + M_{t2}) / 2 = (0,1 + 0,1) / 2 = 0,1 \text{ м}$ |

КАРТА-ПЛАН ТЕРРИТОРИИ

Описание местоположения зданий, сооружений, объектов незавершенного строительства на земельном участке

| | | | | | | | | |
|------|---|---|---|-----------|----------------|---|---------------------------------------------------------|----------------------------------------------------------|
| н160 | — | — | — | 419912,02 | 2132067,2 0 | — | Метод спутниковых геодезических измерений (определений) | $Mt = (Mt1 + Mt2) / 2 = (0,1 + 0,1) / 2 = 0,1 \text{ м}$ |
| н130 | — | — | — | 419917,80 | 2132057,9 3 | — | Метод спутниковых геодезических измерений (определений) | $Mt = (Mt1 + Mt2) / 2 = (0,1 + 0,1) / 2 = 0,1 \text{ м}$ |

2. Сведения о характеристиках объекта недвижимости с кадастровым номером 18:20:049093:87

| № п/п | Наименование характеристики | Значение характеристики |
|-------|---------------------------------------------------------------------------------------------------------------------------------------------------------------------------------------------------|------------------------------------------------------------------------|
| 1 | 2 | 3 |
| 1. | Вид объекта недвижимости | здание |
| 2. | Ранее присвоенный государственный учетный номер (инвентарный) здания, сооружения, объекта незавершенного строительства | — |
| 3. | Кадастровый номер земельного участка (земельных участков), в границах которого (которых) расположены здание, сооружение, объект незавершенного строительства | — |
| 4. | Уникальный учетный номер кадастрового квартала, в границах которого расположены здание, сооружение, объект незавершенного строительства | — |
| 5. | Адрес здания, сооружения, объекта незавершенного строительства | — |
| 5.1. | Сведения о местоположении здания, сооружения, объекта незавершенного строительства (при отсутствии адреса) в структурированном в соответствии с федеральной информационной адресной системой виде | Удмуртская Республика, Сюмсинский район, с. Сюмси, ул. Нефтяников, № 7 |
| 5.2. | Дополнительные сведения о местоположении | — |
| 6. | Иные сведения | — |

3. Пояснения к сведениям об объекте недвижимости с кадастровым номером 18:20:049093:87 :

| | |
|----|---|
| 1. | — |
|----|---|

1. Сведения о характерных точках контура объекта недвижимости с кадастровым номером 18:20:049093:88

Система координат МСК-18

Зона № 2

КАРТА-ПЛАН ТЕРРИТОРИИ

Описание местоположения зданий, сооружений, объектов незавершенного строительства на земельном участке

| Обозначение характерных точек контура | Содержатся в Едином государственном реестре недвижимости | | | Определены в ходе выполнения комплексных кадастровых работ | | | Метод определения координат | Формулы, примененные для расчета средней квадратической погрешности определения координат характерных точек границ (M _t), с подставленными в такие формулы значениями и итоговые (вычисленные) значения M _t , м |
|------------------------------------------------|----------------------------------------------------------|---|-----------|------------------------------------------------------------|----------------|-----------|---------------------------------------------------------|----------------------------------------------------------------------------------------------------------------------------------------------------------------------------------------------------------------------------------------|
| | Координаты, м | | Радиус, м | Координаты, м | | Радиус, м | | |
| | X | Y | R | X | Y | R | | |
| 1 | 2 | 3 | 4 | 5 | 6 | 7 | 8 | 9 |
| н33О | — | — | — | 420049,81 | 2132208,5 4 | — | Метод спутниковых геодезических измерений (определений) | $M_t = (M_{t1} + M_{t2}) / 2 = (0,1 + 0,1) / 2 = 0,1 \text{ м}$ |
| н34О | — | — | — | 420054,90 | 2132213,6 6 | — | Метод спутниковых геодезических измерений (определений) | $M_t = (M_{t1} + M_{t2}) / 2 = (0,1 + 0,1) / 2 = 0,1 \text{ м}$ |
| н35О | — | — | — | 420046,39 | 2132222,2 1 | — | Метод спутниковых геодезических измерений (определений) | $M_t = (M_{t1} + M_{t2}) / 2 = (0,1 + 0,1) / 2 = 0,1 \text{ м}$ |
| н36О | — | — | — | 420041,59 | 2132217,0 0 | — | Метод спутниковых геодезических измерений (определений) | $M_t = (M_{t1} + M_{t2}) / 2 = (0,1 + 0,1) / 2 = 0,1 \text{ м}$ |
| н33О | — | — | — | 420049,81 | 2132208,5 4 | — | Метод спутниковых геодезических измерений (определений) | $M_t = (M_{t1} + M_{t2}) / 2 = (0,1 + 0,1) / 2 = 0,1 \text{ м}$ |

КАРТА-ПЛАН ТЕРРИТОРИИ

Описание местоположения зданий, сооружений, объектов незавершенного строительства на земельном участке

2. Сведения о характеристиках объекта недвижимости с кадастровым номером 18:20:049093:88

| № п/п | Наименование характеристики | Значение характеристики |
|-------|---------------------------------------------------------------------------------------------------------------------------------------------------------------------------------------------------|------------------------------------------------------------------------|
| 1 | 2 | 3 |
| 1. | Вид объекта недвижимости | здание |
| 2. | Ранее присвоенный государственный учетный номер (инвентарный) здания, сооружения, объекта незавершенного строительства | — |
| 3. | Кадастровый номер земельного участка (земельных участков), в границах которого (которых) расположены здание, сооружение, объект незавершенного строительства | — |
| 4. | Уникальный учетный номер кадастрового квартала, в границах которого расположены здание, сооружение, объект незавершенного строительства | — |
| 5. | Адрес здания, сооружения, объекта незавершенного строительства | Удмуртская Республика, Сюмсинский р-н, с. Сюмси, ул. Нефтяников, д. 18 |
| 5.1. | Сведения о местоположении здания, сооружения, объекта незавершенного строительства (при отсутствии адреса) в структурированном в соответствии с федеральной информационной адресной системой виде | — |
| 5.2. | Дополнительные сведения о местоположении | — |
| 6. | Иные сведения | — |

3. Пояснения к сведениям об объекте недвижимости с кадастровым номером 18:20:049093:88 :

1. —

1. Сведения о характерных точках контура объекта недвижимости с кадастровым номером 18:20:049093:89

| Система координат МСК-18 | | | | | | | Зона № 2 | |
|---------------------------------------|----------------------------------------------------------|---|-----------|------------------------------------------------------------|------------|-----------|---------------------------------|-----------------------------------------------------------------------------------------------------------------------------------------------------------------------------------------------------------------------|
| Обозначение характерных точек контура | Содержатся в Едином государственном реестре недвижимости | | | Определены в ходе выполнения комплексных кадастровых работ | | | Метод определения координат | Формулы, примененные для расчета средней квадратической погрешности определения координат характерных точек границ (M_i), с подставленными в такие формулы значениями и итоговые (вычисленные) значения M_i , м |
| | Координаты, м | | Радиус, м | Координаты, м | | Радиус, м | | |
| | X | Y | R | X | Y | R | | |
| 1 | 2 | 3 | 4 | 5 | 6 | 7 | 8 | 9 |
| н90 | — | — | — | 419894,68 | 2132047,17 | — | Метод спутниковых геодезических | $M_t = (M_{t1} + M_{t2}) / 2 = (0,1 + 0,1) / 2 = 0,1$ м |

КАРТА-ПЛАН ТЕРРИТОРИИ

Описание местоположения зданий, сооружений, объектов незавершенного строительства на земельном участке

| | | | | | | | | |
|------|---|---|---|-----------|----------------|---|---------------------------------------------------------|----------------------------------------------------------|
| | | | | | | | измерений (определений) | |
| н100 | — | — | — | 419902,13 | 2132052,5 1 | — | Метод спутниковых геодезических измерений (определений) | $Mt = (Mt1 + Mt2) / 2 = (0,1 + 0,1) / 2 = 0,1 \text{ м}$ |
| н110 | — | — | — | 419898,83 | 2132057,4 2 | — | Метод спутниковых геодезических измерений (определений) | $Mt = (Mt1 + Mt2) / 2 = (0,1 + 0,1) / 2 = 0,1 \text{ м}$ |
| н120 | — | — | — | 419891,46 | 2132052,2 6 | — | Метод спутниковых геодезических измерений (определений) | $Mt = (Mt1 + Mt2) / 2 = (0,1 + 0,1) / 2 = 0,1 \text{ м}$ |
| н90 | — | — | — | 419894,68 | 2132047,1 7 | — | Метод спутниковых геодезических измерений (определений) | $Mt = (Mt1 + Mt2) / 2 = (0,1 + 0,1) / 2 = 0,1 \text{ м}$ |

2. Сведения о характеристиках объекта недвижимости с кадастровым номером 18:20:049093:89

| № п/п | Наименование характеристики | Значение характеристики |
|-------|--------------------------------------------------------------------------------------------------------------------------------------------------------------|-------------------------|
| 1 | 2 | 3 |
| 1. | Вид объекта недвижимости | здание |
| 2. | Ранее присвоенный государственный учетный номер (инвентарный) здания, сооружения, объекта незавершенного строительства | — |
| 3. | Кадастровый номер земельного участка (земельных участков), в границах которого (которых) расположены здание, сооружение, объект незавершенного строительства | — |
| 4. | Уникальный учетный номер кадастрового квартала, в границах которого расположены здание, сооружение, объект незавершенного строительства | — |
| 5. | Адрес здания, сооружения, объекта незавершенного строительства | — |

КАРТА-ПЛАН ТЕРРИТОРИИ

Описание местоположения зданий, сооружений, объектов незавершенного строительства на земельном участке

| 1 | 2 | 3 |
|------|---------------------------------------------------------------------------------------------------------------------------------------------------------------------------------------------------|------------------------------------------------------------------------|
| 5.1. | Сведения о местоположении здания, сооружения, объекта незавершенного строительства (при отсутствии адреса) в структурированном в соответствии с федеральной информационной адресной системой виде | Удмуртская Республика, Сюмсинский район, с. Сюмси, улица Нефтяников, 6 |
| 5.2. | Дополнительные сведения о местоположении | — |
| 6. | Иные сведения | — |

3. Пояснения к сведениям об объекте недвижимости с кадастровым номером 18:20:049093:89 :

1. —

1. Сведения о характерных точках контура объекта недвижимости с кадастровым номером 18:20:049093:90

Система координат МСК-18

Зона № 2

| Обозначение характерных точек контура | Содержатся в Едином государственном реестре недвижимости | | | Определены в ходе выполнения комплексных кадастровых работ | | | Метод определения координат | Формулы, примененные для расчета средней квадратической погрешности определения координат характерных точек границ (M _t), с подставленными в такие формулы значениями и итоговые (вычисленные) значения M _t , м |
|------------------------------------------------|----------------------------------------------------------|---|-----------|------------------------------------------------------------|----------------|-----------|---------------------------------------------------------|----------------------------------------------------------------------------------------------------------------------------------------------------------------------------------------------------------------------------------------|
| | Координаты, м | | Радиус, м | Координаты, м | | Радиус, м | | |
| | X | Y | R | X | Y | R | | |
| 1 | 2 | 3 | 4 | 5 | 6 | 7 | 8 | 9 |
| н81О | — | — | — | 420264,93 | 2132227,2 3 | — | Метод спутниковых геодезических измерений (определений) | $M_t = (M_{t1} + M_{t2}) / 2 = (0,1 + 0,1) / 2 = 0,1$ м |
| н82О | — | — | — | 420257,48 | 2132238,9 2 | — | Метод спутниковых геодезических измерений (определений) | $M_t = (M_{t1} + M_{t2}) / 2 = (0,1 + 0,1) / 2 = 0,1$ м |
| н83О | — | — | — | 420247,99 | 2132232,6 5 | — | Метод спутниковых геодезических измерений (определений) | $M_t = (M_{t1} + M_{t2}) / 2 = (0,1 + 0,1) / 2 = 0,1$ м |

КАРТА-ПЛАН ТЕРРИТОРИИ

Описание местоположения зданий, сооружений, объектов незавершенного строительства на земельном участке

| | | | | | | | | |
|------|---|---|---|-----------|----------------|---|---------------------------------------------------------|----------------------------------------------------------|
| н84О | — | — | — | 420255,78 | 2132221,4 7 | — | Метод спутниковых геодезических измерений (определений) | $Mt = (Mt1 + Mt2) / 2 = (0,1 + 0,1) / 2 = 0,1 \text{ м}$ |
| н81О | — | — | — | 420264,93 | 2132227,2 3 | — | Метод спутниковых геодезических измерений (определений) | $Mt = (Mt1 + Mt2) / 2 = (0,1 + 0,1) / 2 = 0,1 \text{ м}$ |

2. Сведения о характеристиках объекта недвижимости с кадастровым номером 18:20:049093:90

| № п/п | Наименование характеристики | Значение характеристики |
|-------|---------------------------------------------------------------------------------------------------------------------------------------------------------------------------------------------------|-----------------------------------------------------------------------|
| 1 | 2 | 3 |
| 1. | Вид объекта недвижимости | здание |
| 2. | Ранее присвоенный государственный учетный номер (инвентарный) здания, сооружения, объекта незавершенного строительства | — |
| 3. | Кадастровый номер земельного участка (земельных участков), в границах которого (которых) расположены здание, сооружение, объект незавершенного строительства | — |
| 4. | Уникальный учетный номер кадастрового квартала, в границах которого расположены здание, сооружение, объект незавершенного строительства | — |
| 5. | Адрес здания, сооружения, объекта незавершенного строительства | — |
| 5.1. | Сведения о местоположении здания, сооружения, объекта незавершенного строительства (при отсутствии адреса) в структурированном в соответствии с федеральной информационной адресной системой виде | Удмуртская Республика, р-н. Сюмсинский, с. Сюмси, ул. Цветочная, д. 6 |
| 5.2. | Дополнительные сведения о местоположении | — |
| 6. | Иные сведения | — |

3. Пояснения к сведениям об объекте недвижимости с кадастровым номером 18:20:049093:90 :

| | |
|----|---|
| 1. | — |
|----|---|

1. Сведения о характерных точках контура объекта недвижимости с кадастровым номером 18:20:049093:91

Система координат МСК-18

Зона № 2

КАРТА-ПЛАН ТЕРРИТОРИИ

Описание местоположения зданий, сооружений, объектов незавершенного строительства на земельном участке

| Обозначение характерных точек контура | Содержатся в Едином государственном реестре недвижимости | | | Определены в ходе выполнения комплексных кадастровых работ | | | Метод определения координат | Формулы, примененные для расчета средней квадратической погрешности определения координат характерных точек границ (M _t), с подставленными в такие формулы значениями и итоговые (вычисленные) значения M _t , м |
|------------------------------------------------|----------------------------------------------------------|---|-----------|------------------------------------------------------------|----------------|-----------|---------------------------------------------------------|----------------------------------------------------------------------------------------------------------------------------------------------------------------------------------------------------------------------------------------|
| | Координаты, м | | Радиус, м | Координаты, м | | Радиус, м | | |
| | X | Y | R | X | Y | R | | |
| 1 | 2 | 3 | 4 | 5 | 6 | 7 | 8 | 9 |
| н50 | — | — | — | 419890,78 | 2132033,8 8 | — | Метод спутниковых геодезических измерений (определений) | $M_t = (M_{t1} + M_{t2}) / 2 = (0,1 + 0,1) / 2 = 0,1 \text{ м}$ |
| н60 | — | — | — | 419883,16 | 2132043,4 5 | — | Метод спутниковых геодезических измерений (определений) | $M_t = (M_{t1} + M_{t2}) / 2 = (0,1 + 0,1) / 2 = 0,1 \text{ м}$ |
| н70 | — | — | — | 419872,91 | 2132034,8 9 | — | Метод спутниковых геодезических измерений (определений) | $M_t = (M_{t1} + M_{t2}) / 2 = (0,1 + 0,1) / 2 = 0,1 \text{ м}$ |
| н80 | — | — | — | 419880,36 | 2132025,4 9 | — | Метод спутниковых геодезических измерений (определений) | $M_t = (M_{t1} + M_{t2}) / 2 = (0,1 + 0,1) / 2 = 0,1 \text{ м}$ |
| н50 | — | — | — | 419890,78 | 2132033,8 8 | — | Метод спутниковых геодезических измерений (определений) | $M_t = (M_{t1} + M_{t2}) / 2 = (0,1 + 0,1) / 2 = 0,1 \text{ м}$ |

КАРТА-ПЛАН ТЕРРИТОРИИ

Описание местоположения зданий, сооружений, объектов незавершенного строительства на земельном участке

| 2. Сведения о характеристиках объекта недвижимости с кадастровым номером 18:20:049093:91 | | |
|------------------------------------------------------------------------------------------|---------------------------------------------------------------------------------------------------------------------------------------------------------------------------------------------------|-------------------------|
| № п/п | Наименование характеристики | Значение характеристики |
| 1 | 2 | 3 |
| 1. | Вид объекта недвижимости | здание |
| 2. | Ранее присвоенный государственный учетный номер (инвентарный) здания, сооружения, объекта незавершенного строительства | — |
| 3. | Кадастровый номер земельного участка (земельных участков), в границах которого (которых) расположены здание, сооружение, объект незавершенного строительства | — |
| 4. | Уникальный учетный номер кадастрового квартала, в границах которого расположены здание, сооружение, объект незавершенного строительства | — |
| 5. | Адрес здания, сооружения, объекта незавершенного строительства | — |
| 5.1. | Сведения о местоположении здания, сооружения, объекта незавершенного строительства (при отсутствии адреса) в структурированном в соответствии с федеральной информационной адресной системой виде | — |
| 5.2. | Дополнительные сведения о местоположении | — |
| 6. | Иные сведения | — |

3. Пояснения к сведениям об объекте недвижимости с кадастровым номером 18:20:049093:91 :

| | |
|----|---|
| 1. | — |
|----|---|

1. Сведения о характерных точках контура объекта недвижимости с кадастровым номером 18:20:049093:92

| Система координат МСК-18 | | | | | | | Зона № 2 | |
|---------------------------------------|----------------------------------------------------------|---|-----------|------------------------------------------------------------|------------|-----------|---------------------------------|----------------------------------------------------------------------------------------------------------------------------------------------------------------------------------------------------------------------------------------|
| Обозначение характерных точек контура | Содержатся в Едином государственном реестре недвижимости | | | Определены в ходе выполнения комплексных кадастровых работ | | | Метод определения координат | Формулы, примененные для расчета средней квадратической погрешности определения координат характерных точек границ (M _t), с подставленными в такие формулы значениями и итоговые (вычисленные) значения M _t , м |
| | Координаты, м | | Радиус, м | Координаты, м | | Радиус, м | | |
| | X | Y | R | X | Y | R | | |
| 1 | 2 | 3 | 4 | 5 | 6 | 7 | 8 | 9 |
| h69O | — | — | — | 420083,17 | 2132126,27 | — | Метод спутниковых геодезических | $M_t = (M_{t1} + M_{t2}) / 2 = (0,1 + 0,1) / 2 = 0,1 \text{ м}$ |

КАРТА-ПЛАН ТЕРРИТОРИИ

Описание местоположения зданий, сооружений, объектов незавершенного строительства на земельном участке

| | | | | | | | | |
|------|---|---|---|-----------|----------------|---|---------------------------------------------------------|----------------------------------------------------------|
| | | | | | | | измерений (определений) | |
| н70О | — | — | — | 420088,25 | 2132132,7 1 | — | Метод спутниковых геодезических измерений (определений) | $Mt = (Mt1 + Mt2) / 2 = (0,1 + 0,1) / 2 = 0,1 \text{ м}$ |
| н71О | — | — | — | 420080,39 | 2132139,0 7 | — | Метод спутниковых геодезических измерений (определений) | $Mt = (Mt1 + Mt2) / 2 = (0,1 + 0,1) / 2 = 0,1 \text{ м}$ |
| н72О | — | — | — | 420075,12 | 2132132,4 5 | — | Метод спутниковых геодезических измерений (определений) | $Mt = (Mt1 + Mt2) / 2 = (0,1 + 0,1) / 2 = 0,1 \text{ м}$ |
| н69О | — | — | — | 420083,17 | 2132126,2 7 | — | Метод спутниковых геодезических измерений (определений) | $Mt = (Mt1 + Mt2) / 2 = (0,1 + 0,1) / 2 = 0,1 \text{ м}$ |

2. Сведения о характеристиках объекта недвижимости с кадастровым номером 18:20:049093:92

| № п/п | Наименование характеристики | Значение характеристики |
|-------|--------------------------------------------------------------------------------------------------------------------------------------------------------------|-------------------------|
| 1 | 2 | 3 |
| 1. | Вид объекта недвижимости | здание |
| 2. | Ранее присвоенный государственный учетный номер (инвентарный) здания, сооружения, объекта незавершенного строительства | — |
| 3. | Кадастровый номер земельного участка (земельных участков), в границах которого (которых) расположены здание, сооружение, объект незавершенного строительства | — |
| 4. | Уникальный учетный номер кадастрового квартала, в границах которого расположены здание, сооружение, объект незавершенного строительства | — |
| 5. | Адрес здания, сооружения, объекта незавершенного строительства | — |

КАРТА-ПЛАН ТЕРРИТОРИИ

Описание местоположения зданий, сооружений, объектов незавершенного строительства на земельном участке

| 1 | 2 | 3 |
|------|---------------------------------------------------------------------------------------------------------------------------------------------------------------------------------------------------|-----------------------------------------------------------------------|
| 5.1. | Сведения о местоположении здания, сооружения, объекта незавершенного строительства (при отсутствии адреса) в структурированном в соответствии с федеральной информационной адресной системой виде | Удмуртская Республика, р-н. Сюмсинский, с. Сюмси, ул. Цветочная, д. 1 |
| 5.2. | Дополнительные сведения о местоположении | — |
| 6. | Иные сведения | — |

3. Пояснения к сведениям об объекте недвижимости с кадастровым номером 18:20:049093:92 :

| | |
|----|---|
| 1. | — |
|----|---|

1. Сведения о характерных точках контура объекта недвижимости с кадастровым номером 18:20:049093:93

| Система координат МСК-18 | | | | | | | Зона № 2 | |
|---------------------------------------|----------------------------------------------------------|---|-----------|------------------------------------------------------------|----------------|-----------|---------------------------------------------------------|----------------------------------------------------------------------------------------------------------------------------------------------------------------------------------------------------------------------------------------|
| Обозначение характерных точек контура | Содержатся в Едином государственном реестре недвижимости | | | Определены в ходе выполнения комплексных кадастровых работ | | | Метод определения координат | Формулы, примененные для расчета средней квадратической погрешности определения координат характерных точек границ (M _t), с подставленными в такие формулы значениями и итоговые (вычисленные) значения M _t , м |
| | Координаты, м | | Радиус, м | Координаты, м | | Радиус, м | | |
| | X | Y | R | X | Y | R | | |
| 1 | 2 | 3 | 4 | 5 | 6 | 7 | 8 | 9 |
| н850 | — | — | — | 420200,05 | 2132229,1 0 | — | Метод спутниковых геодезических измерений (определений) | $M_t = (M_{t1} + M_{t2}) / 2 = (0,1 + 0,1) / 2 = 0,1 \text{ м}$ |
| н860 | — | — | — | 420195,14 | 2132235,1 1 | — | Метод спутниковых геодезических измерений (определений) | $M_t = (M_{t1} + M_{t2}) / 2 = (0,1 + 0,1) / 2 = 0,1 \text{ м}$ |
| н870 | — | — | — | 420186,33 | 2132227,6 6 | — | Метод спутниковых геодезических измерений (определений) | $M_t = (M_{t1} + M_{t2}) / 2 = (0,1 + 0,1) / 2 = 0,1 \text{ м}$ |

КАРТА-ПЛАН ТЕРРИТОРИИ

Описание местоположения зданий, сооружений, объектов незавершенного строительства на земельном участке

| | | | | | | | | |
|------|---|---|---|-----------|----------------|---|---------------------------------------------------------|----------------------------------------------------------|
| н880 | — | — | — | 420191,66 | 2132221,7 3 | — | Метод спутниковых геодезических измерений (определений) | $Mt = (Mt1 + Mt2) / 2 = (0,1 + 0,1) / 2 = 0,1 \text{ м}$ |
| н850 | — | — | — | 420200,05 | 2132229,1 0 | — | Метод спутниковых геодезических измерений (определений) | $Mt = (Mt1 + Mt2) / 2 = (0,1 + 0,1) / 2 = 0,1 \text{ м}$ |

2. Сведения о характеристиках объекта недвижимости с кадастровым номером 18:20:049093:93

| № п/п | Наименование характеристики | Значение характеристики |
|-------|---------------------------------------------------------------------------------------------------------------------------------------------------------------------------------------------------|-----------------------------------------------------------------------|
| 1 | 2 | 3 |
| 1. | Вид объекта недвижимости | здание |
| 2. | Ранее присвоенный государственный учетный номер (инвентарный) здания, сооружения, объекта незавершенного строительства | — |
| 3. | Кадастровый номер земельного участка (земельных участков), в границах которого (которых) расположены здание, сооружение, объект незавершенного строительства | — |
| 4. | Уникальный учетный номер кадастрового квартала, в границах которого расположены здание, сооружение, объект незавершенного строительства | — |
| 5. | Адрес здания, сооружения, объекта незавершенного строительства | — |
| 5.1. | Сведения о местоположении здания, сооружения, объекта незавершенного строительства (при отсутствии адреса) в структурированном в соответствии с федеральной информационной адресной системой виде | Удмуртская Республика, р-н. Сюмсинский, с. Сюмси, ул. Цветочная, д. 5 |
| 5.2. | Дополнительные сведения о местоположении | — |
| 6. | Иные сведения | — |

3. Пояснения к сведениям об объекте недвижимости с кадастровым номером 18:20:049093:93 :

| | |
|----|---|
| 1. | — |
|----|---|

1. Сведения о характерных точках контура объекта недвижимости с кадастровым номером 18:20:049093:116

Система координат МСК-18

Зона № 2

КАРТА-ПЛАН ТЕРРИТОРИИ

Описание местоположения зданий, сооружений, объектов незавершенного строительства на земельном участке

| Обозначение характерных точек контура | Содержатся в Едином государственном реестре недвижимости | | | Определены в ходе выполнения комплексных кадастровых работ | | | Метод определения координат | Формулы, примененные для расчета средней квадратической погрешности определения координат характерных точек границ (M _t), с подставленными в такие формулы значениями и итоговые (вычисленные) значения M _t , м |
|------------------------------------------------|----------------------------------------------------------|------------|-----------|------------------------------------------------------------|----------------|-----------|---------------------------------------------------------|----------------------------------------------------------------------------------------------------------------------------------------------------------------------------------------------------------------------------------------|
| | Координаты, м | | Радиус, м | Координаты, м | | Радиус, м | | |
| | X | Y | R | X | Y | R | | |
| 1 | 2 | 3 | 4 | 5 | 6 | 7 | 8 | 9 |
| н250 | — | — | — | 420006,27 | 2132145,0 7 | — | Метод спутниковых геодезических измерений (определений) | $M_t = (M_{t1} + M_{t2}) / 2 = (0,1 + 0,1) / 2 = 0,1 \text{ м}$ |
| н260 | — | — | — | 420010,93 | 2132150,4 0 | — | Метод спутниковых геодезических измерений (определений) | $M_t = (M_{t1} + M_{t2}) / 2 = (0,1 + 0,1) / 2 = 0,1 \text{ м}$ |
| н270 | — | — | — | 420001,96 | 2132158,8 7 | — | Метод спутниковых геодезических измерений (определений) | $M_t = (M_{t1} + M_{t2}) / 2 = (0,1 + 0,1) / 2 = 0,1 \text{ м}$ |
| н280 | — | — | — | 419997,16 | 2132153,3 7 | — | Метод спутниковых геодезических измерений (определений) | $M_t = (M_{t1} + M_{t2}) / 2 = (0,1 + 0,1) / 2 = 0,1 \text{ м}$ |
| н250 | — | — | — | 420006,27 | 2132145,0 7 | — | Метод спутниковых геодезических измерений (определений) | $M_t = (M_{t1} + M_{t2}) / 2 = (0,1 + 0,1) / 2 = 0,1 \text{ м}$ |
| 1 | 419996,94 | 2132128,78 | — | — | — | — | — | — |
| 2 | 419993,56 | 2132130,85 | — | — | — | — | — | — |
| 3 | 419993,62 | 2132130,94 | — | — | — | — | — | — |

КАРТА-ПЛАН ТЕРРИТОРИИ

Описание местоположения зданий, сооружений, объектов незавершенного строительства на земельном участке

| 1 | 2 | 3 | 4 | 5 | 6 | 7 | 8 | 9 |
|------|---|---|---|-----------|----------------|---|---------------------------------------------------------|----------------------------------------------------------|
| н570 | — | — | — | 420219,81 | 2132358,7 9 | — | Метод спутниковых геодезических измерений (определений) | $Mt = (Mt1 + Mt2) / 2 = (0,1 + 0,1) / 2 = 0,1 \text{ м}$ |
| н580 | — | — | — | 420214,98 | 2132367,4 3 | — | Метод спутниковых геодезических измерений (определений) | $Mt = (Mt1 + Mt2) / 2 = (0,1 + 0,1) / 2 = 0,1 \text{ м}$ |
| н590 | — | — | — | 420209,05 | 2132363,9 2 | — | Метод спутниковых геодезических измерений (определений) | $Mt = (Mt1 + Mt2) / 2 = (0,1 + 0,1) / 2 = 0,1 \text{ м}$ |
| н600 | — | — | — | 420213,58 | 2132355,2 4 | — | Метод спутниковых геодезических измерений (определений) | $Mt = (Mt1 + Mt2) / 2 = (0,1 + 0,1) / 2 = 0,1 \text{ м}$ |
| н570 | — | — | — | 420219,81 | 2132358,7 9 | — | Метод спутниковых геодезических измерений (определений) | $Mt = (Mt1 + Mt2) / 2 = (0,1 + 0,1) / 2 = 0,1 \text{ м}$ |

2. Сведения о характеристиках объекта недвижимости с кадастровым номером 18:20:049093:117

| № п/п | Наименование характеристики | Значение характеристики |
|-------|--------------------------------------------------------------------------------------------------------------------------------------------------------------|-------------------------|
| 1 | 2 | 3 |
| 1. | Вид объекта недвижимости | здание |
| 2. | Ранее присвоенный государственный учетный номер (инвентарный) здания, сооружения, объекта незавершенного строительства | — |
| 3. | Кадастровый номер земельного участка (земельных участков), в границах которого (которых) расположены здание, сооружение, объект незавершенного строительства | — |

КАРТА-ПЛАН ТЕРРИТОРИИ

Описание местоположения зданий, сооружений, объектов незавершенного строительства на земельном участке

| 1 | 2 | 3 |
|--------------------------------------------------------------------------------------------------|---------------------------------------------------------------------------------------------------------------------------------------------------------------------------------------------------|-----------------------------------------------------------------------------|
| 4. | Уникальный учетный номер кадастрового квартала, в границах которого расположены здание, сооружение, объект незавершенного строительства | — |
| 5. | Адрес здания, сооружения, объекта незавершенного строительства | — |
| 5.1. | Сведения о местоположении здания, сооружения, объекта незавершенного строительства (при отсутствии адреса) в структурированном в соответствии с федеральной информационной адресной системой виде | Удмуртская Республика, Сюмсинский район, с. Сюмси, ул. Нефтяников, дом № 30 |
| 5.2. | Дополнительные сведения о местоположении | — |
| 6. | Иные сведения | — |
| 3. Пояснения к сведениям об объекте недвижимости с кадастровым номером 18:20:049093:117 : | | |
| 1. | — | |

КАРТА-ПЛАН ТЕРРИТОРИИ

Схема границ земельных участков

Основной лист



Масштаб 1: 5384

Условные обозначения:



– область выносного листа,

23

– номер выносного листа.

Остальные обозначения приведены на отдельной странице в конце раздела.

КАРТА-ПЛАН ТЕРРИТОРИИ
Схема границ земельных участков

Выносной лист №1

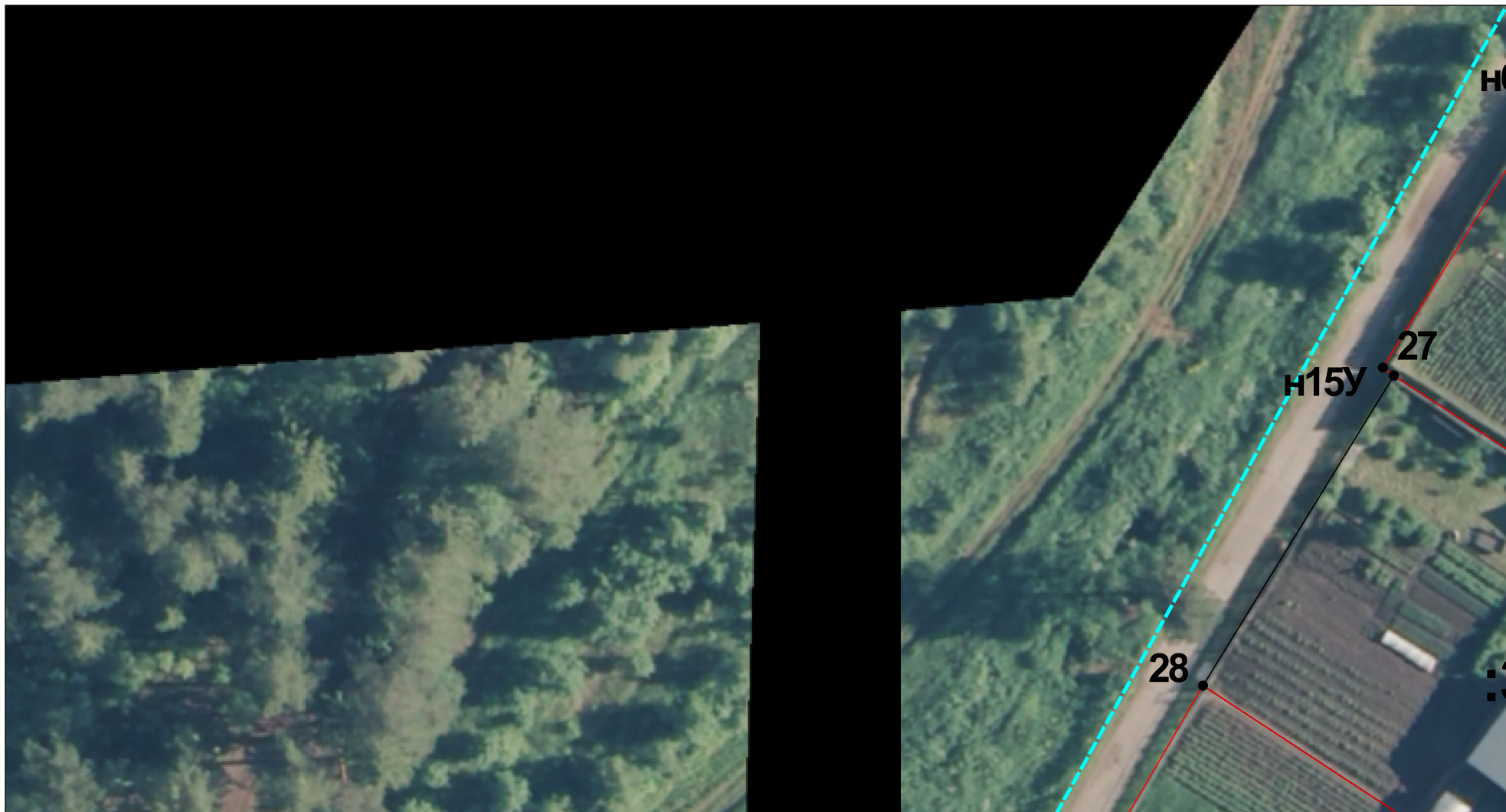

Масштаб 1:500

Условные обозначения приведены на отдельной странице в конце раздела.

КАРТА-ПЛАН ТЕРРИТОРИИ
Схема границ земельных участков

Выносной лист №2



Масштаб 1:500

Условные обозначения приведены на отдельной странице в конце раздела.

КАРТА-ПЛАН ТЕРРИТОРИИ
Схема границ земельных участков

Выносной лист №3



Масштаб 1:500

Условные обозначения приведены на отдельной странице в конце раздела.

КАРТА-ПЛАН ТЕРРИТОРИИ
Схема границ земельных участков

Выносной лист №4



Масштаб 1:500

Условные обозначения приведены на отдельной странице в конце раздела.

КАРТА-ПЛАН ТЕРРИТОРИИ
Схема границ земельных участков

Выносной лист №5



Масштаб 1:500

Условные обозначения приведены на отдельной странице в конце раздела.

КАРТА-ПЛАН ТЕРРИТОРИИ
Схема границ земельных участков

Выносной лист №6

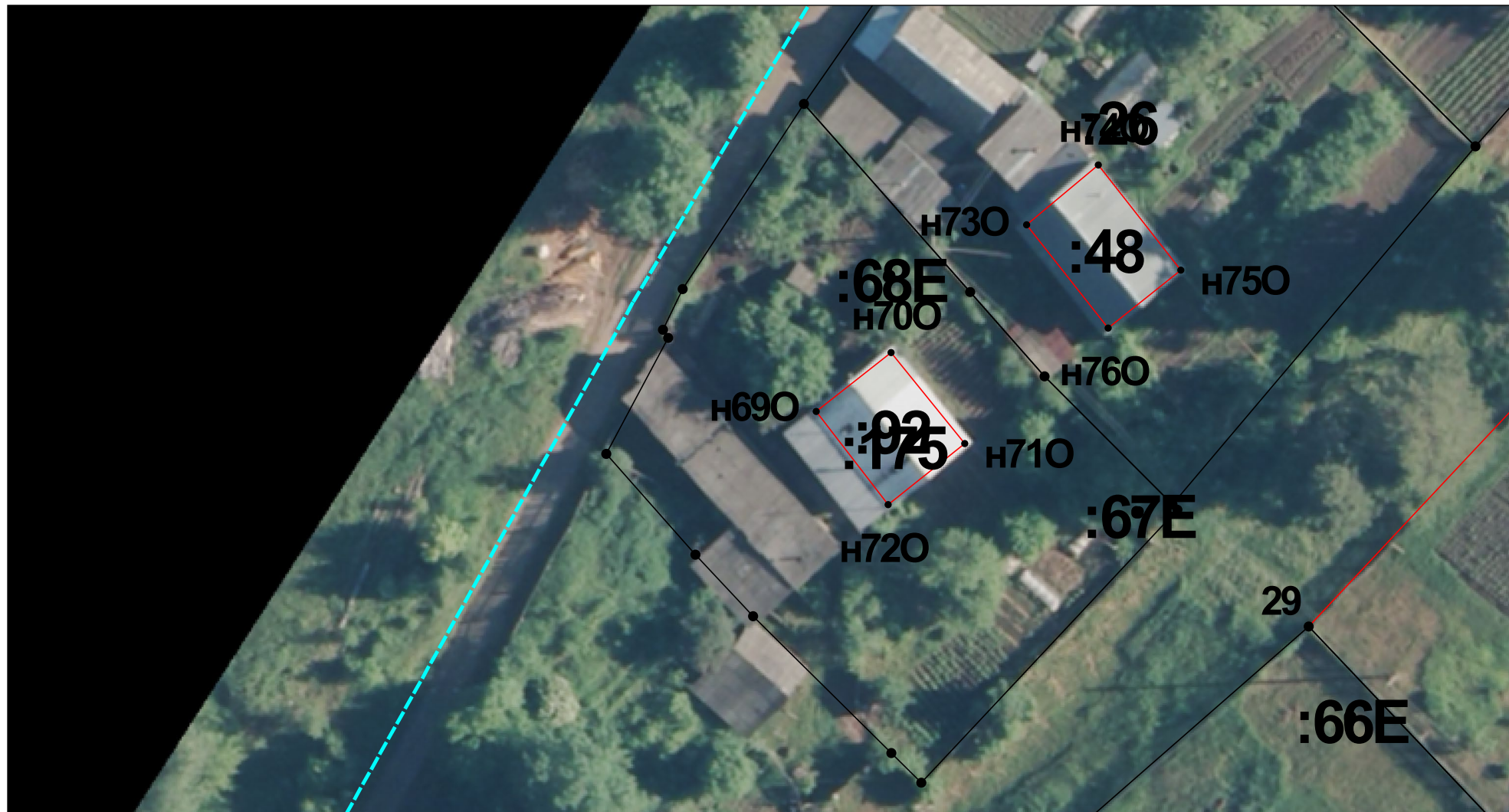

Масштаб 1:500

Условные обозначения приведены на отдельной странице в конце раздела.

КАРТА-ПЛАН ТЕРРИТОРИИ
Схема границ земельных участков

Выносной лист №7



Масштаб 1:500

Условные обозначения приведены на отдельной странице в конце раздела.

КАРТА-ПЛАН ТЕРРИТОРИИ
Схема границ земельных участков

Выносной лист №8

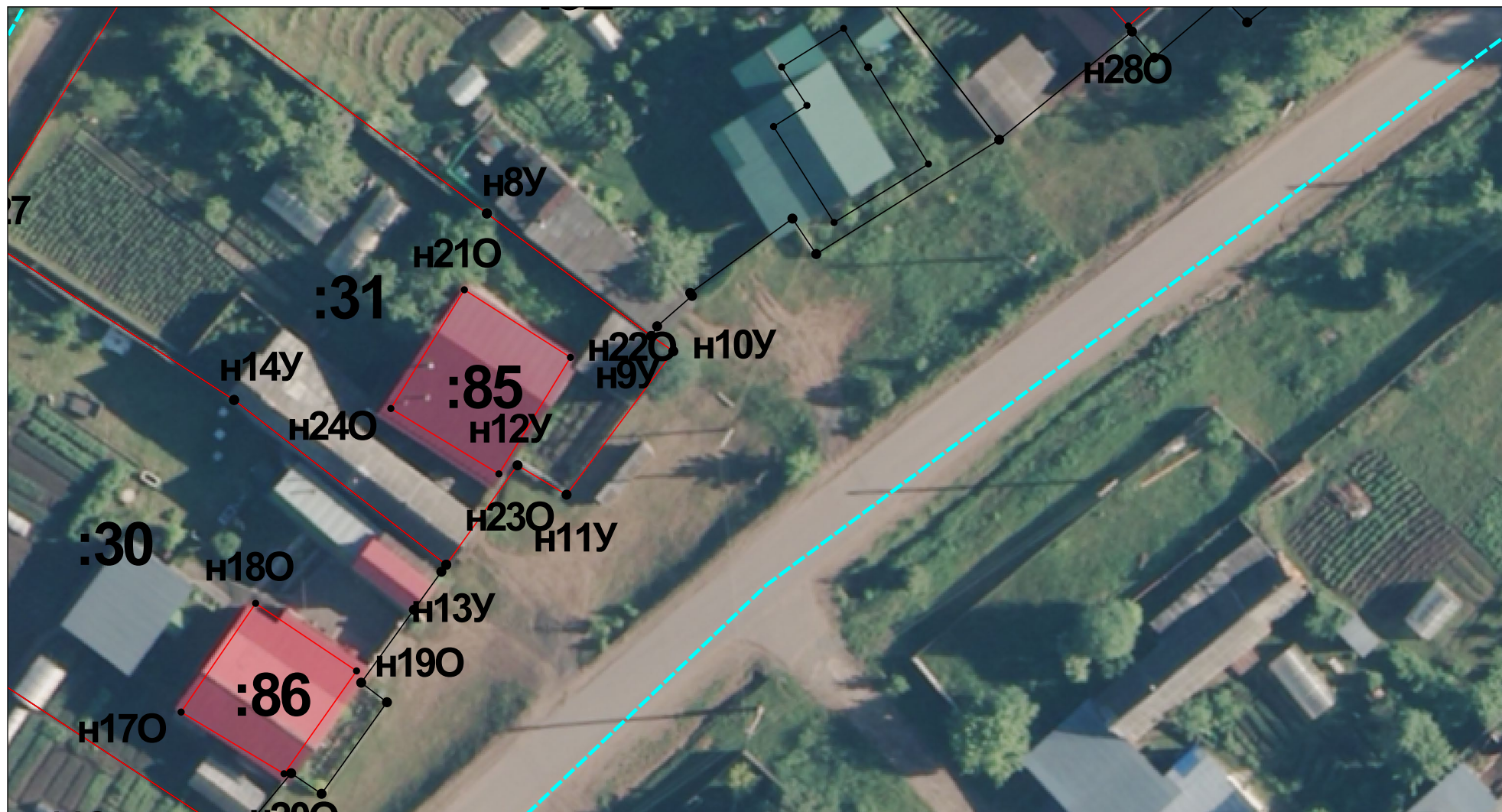

Масштаб 1:500

Условные обозначения приведены на отдельной странице в конце раздела.

КАРТА-ПЛАН ТЕРРИТОРИИ
Схема границ земельных участков

Выносной лист №9



Масштаб 1:500

Условные обозначения приведены на отдельной странице в конце раздела.

КАРТА-ПЛАН ТЕРРИТОРИИ
Схема границ земельных участков

Выносной лист №10

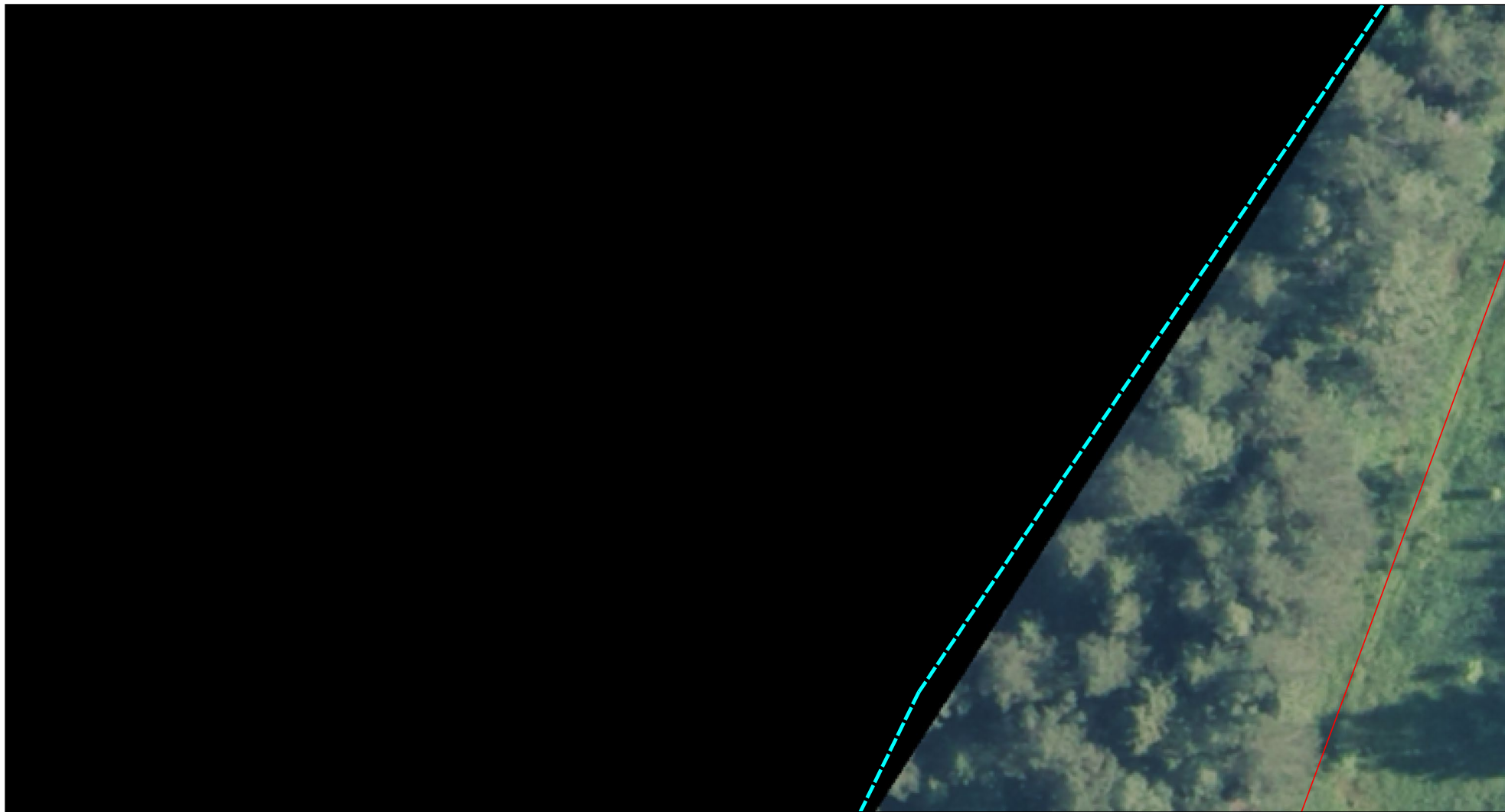

Масштаб 1:500

Условные обозначения приведены на отдельной странице в конце раздела.

КАРТА-ПЛАН ТЕРРИТОРИИ
Схема границ земельных участков

Выносной лист №11

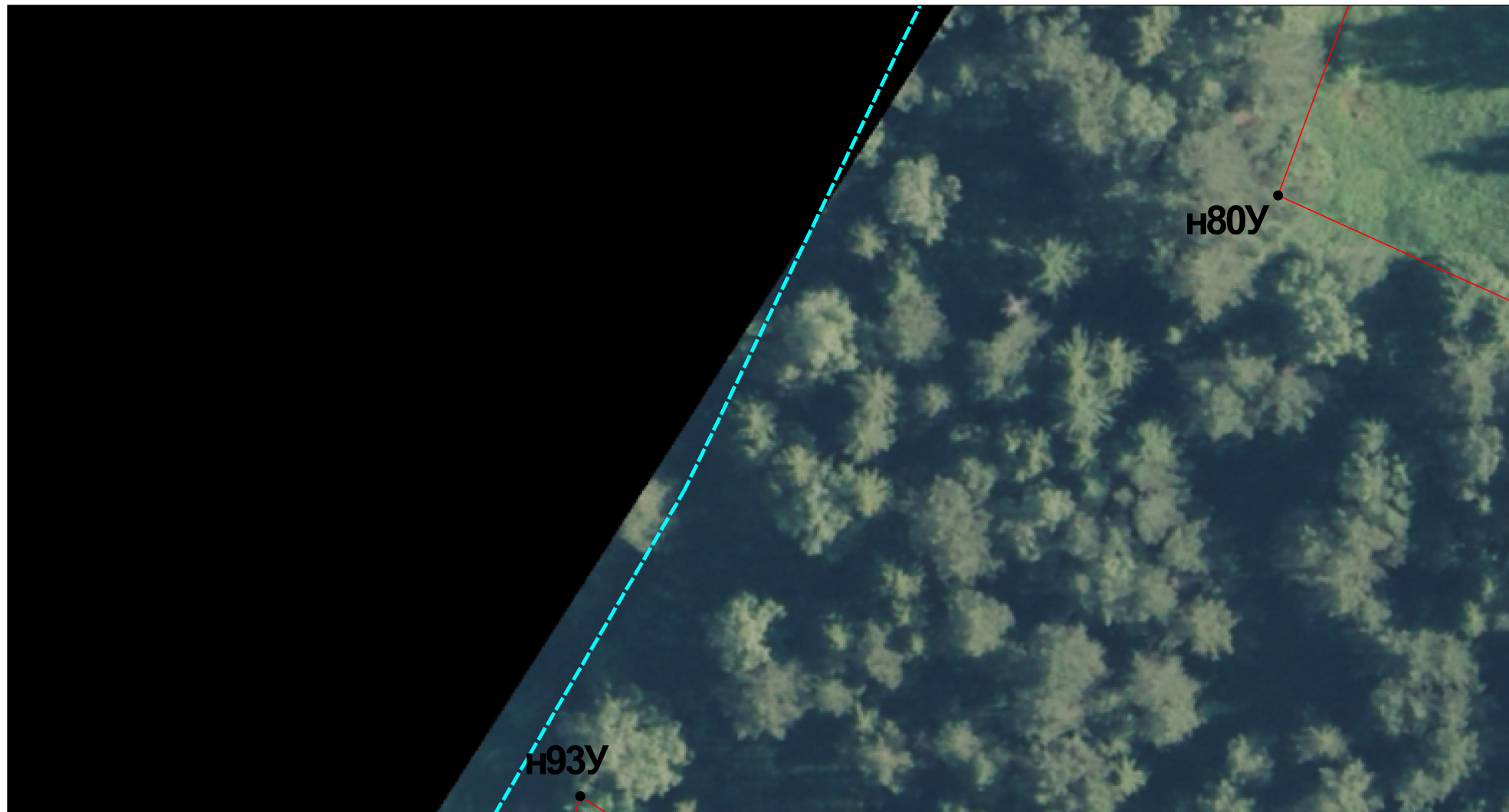

Масштаб 1:500

Условные обозначения приведены на отдельной странице в конце раздела.

КАРТА-ПЛАН ТЕРРИТОРИИ
Схема границ земельных участков

Выносной лист №12

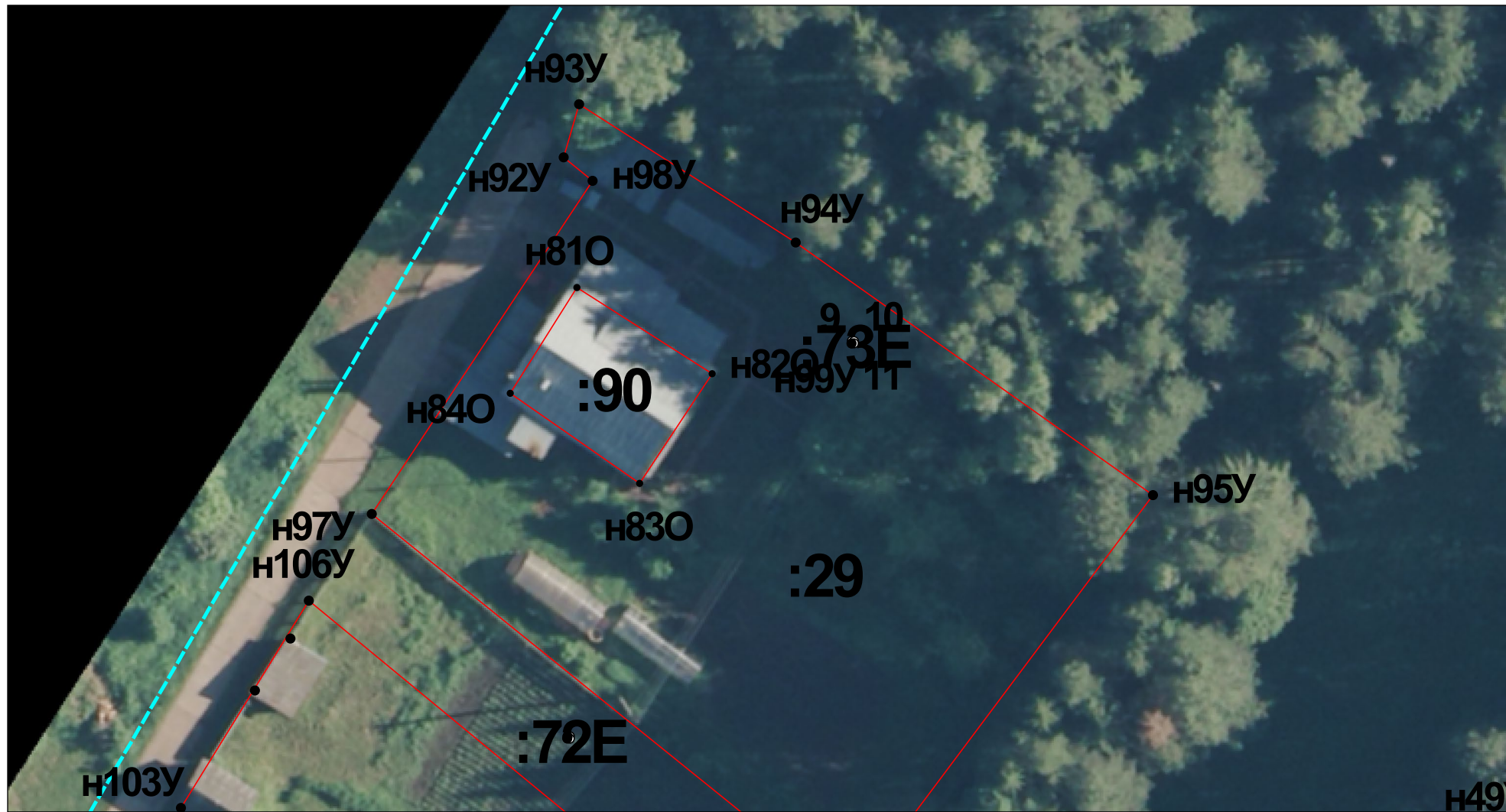

Масштаб 1:500

Условные обозначения приведены на отдельной странице в конце раздела.

КАРТА-ПЛАН ТЕРРИТОРИИ
Схема границ земельных участков

Выносной лист №13

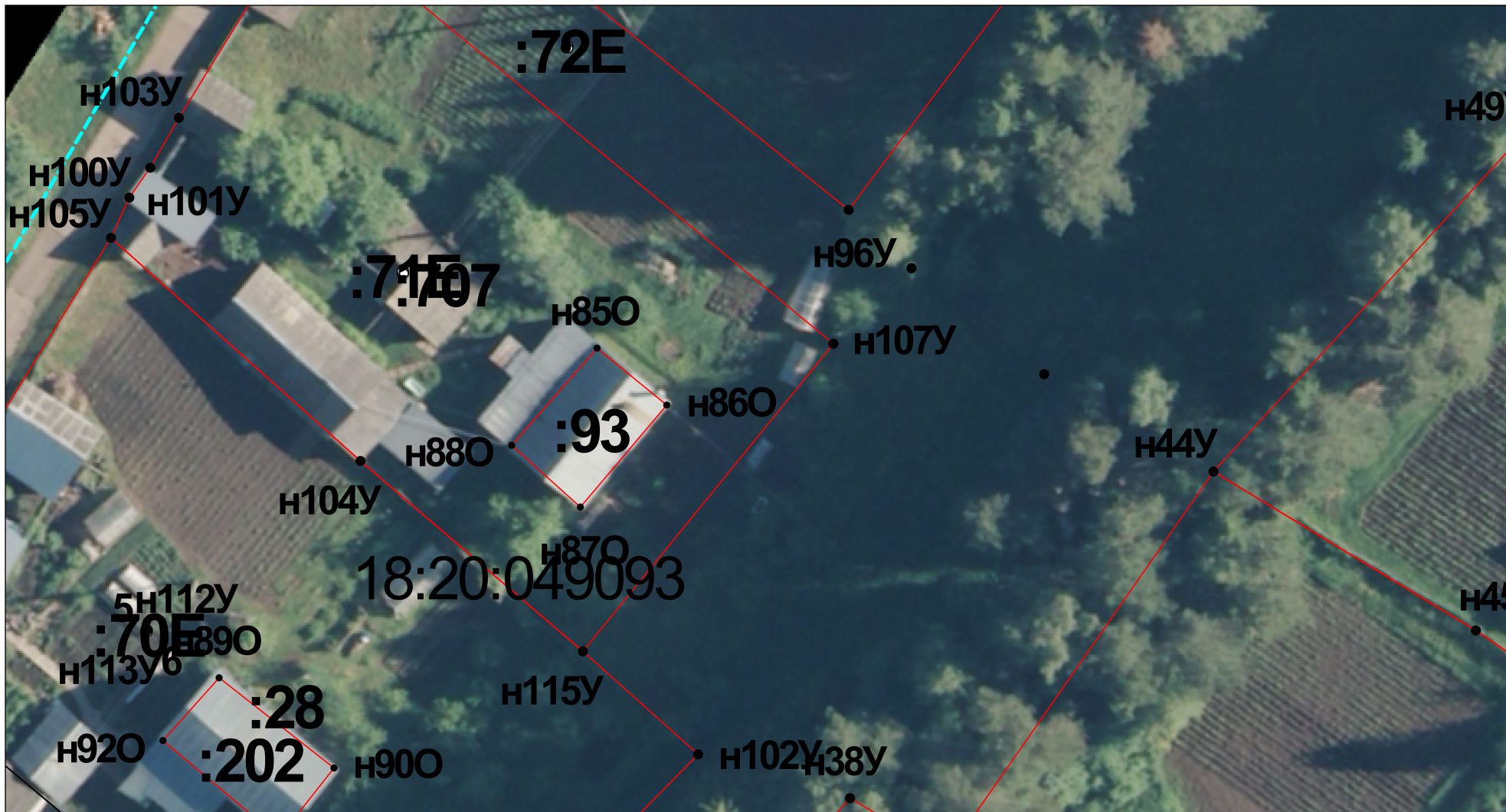

Масштаб 1:500

Условные обозначения приведены на отдельной странице в конце раздела.

КАРТА-ПЛАН ТЕРРИТОРИИ
Схема границ земельных участков

Выносной лист №14



Масштаб 1:500

Условные обозначения приведены на отдельной странице в конце раздела.

КАРТА-ПЛАН ТЕРРИТОРИИ
Схема границ земельных участков

Выносной лист №15

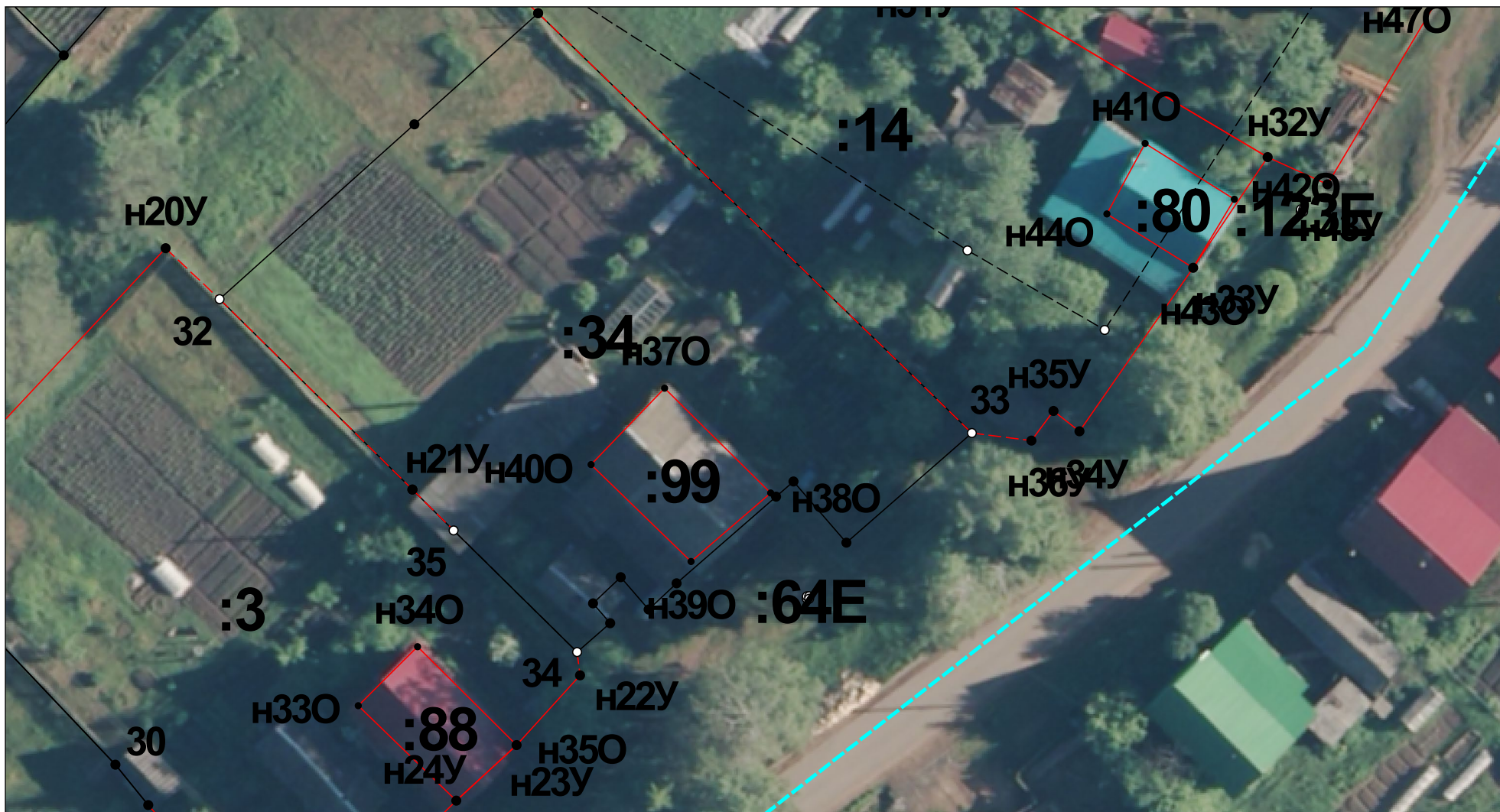

Масштаб 1:500

Условные обозначения приведены на отдельной странице в конце раздела.

КАРТА-ПЛАН ТЕРРИТОРИИ
Схема границ земельных участков

Выносной лист №16



Масштаб 1:500

Условные обозначения приведены на отдельной странице в конце раздела.

КАРТА-ПЛАН ТЕРРИТОРИИ
Схема границ земельных участков

Выносной лист №17

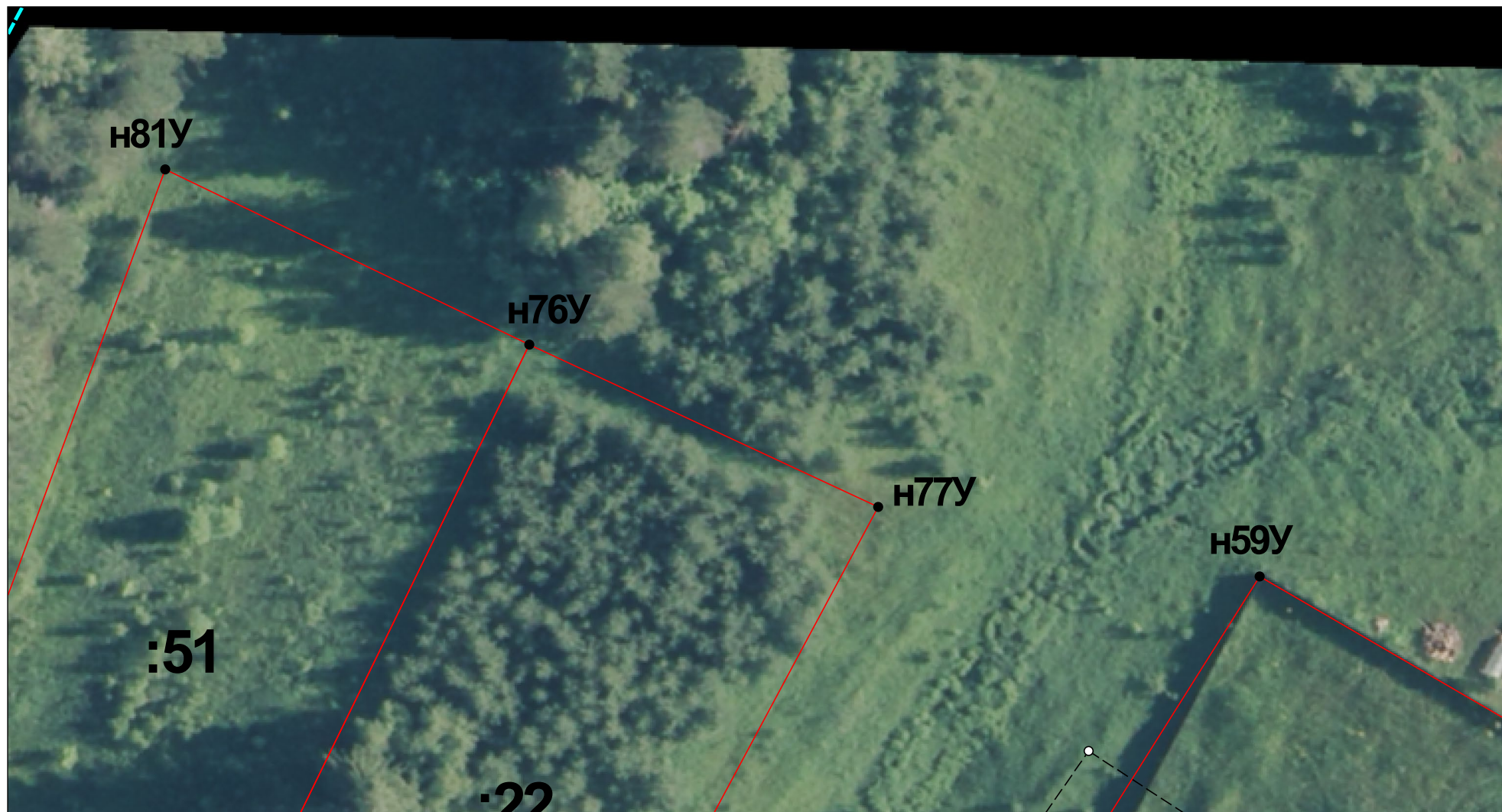

Масштаб 1:500

Условные обозначения приведены на отдельной странице в конце раздела.

КАРТА-ПЛАН ТЕРРИТОРИИ
Схема границ земельных участков

Выносной лист №18

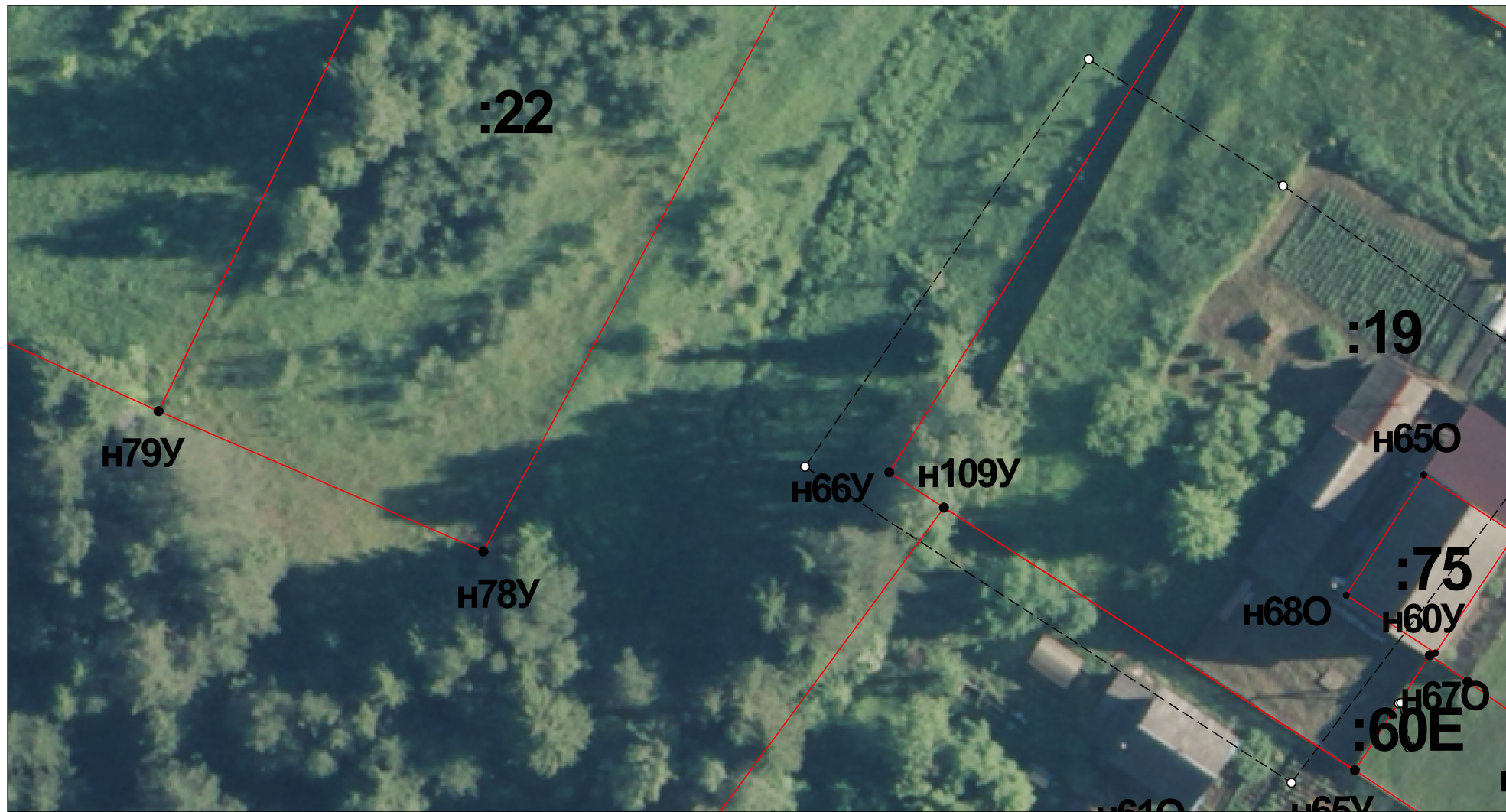

Масштаб 1:500

Условные обозначения приведены на отдельной странице в конце раздела.

КАРТА-ПЛАН ТЕРРИТОРИИ
Схема границ земельных участков

Выносной лист №19

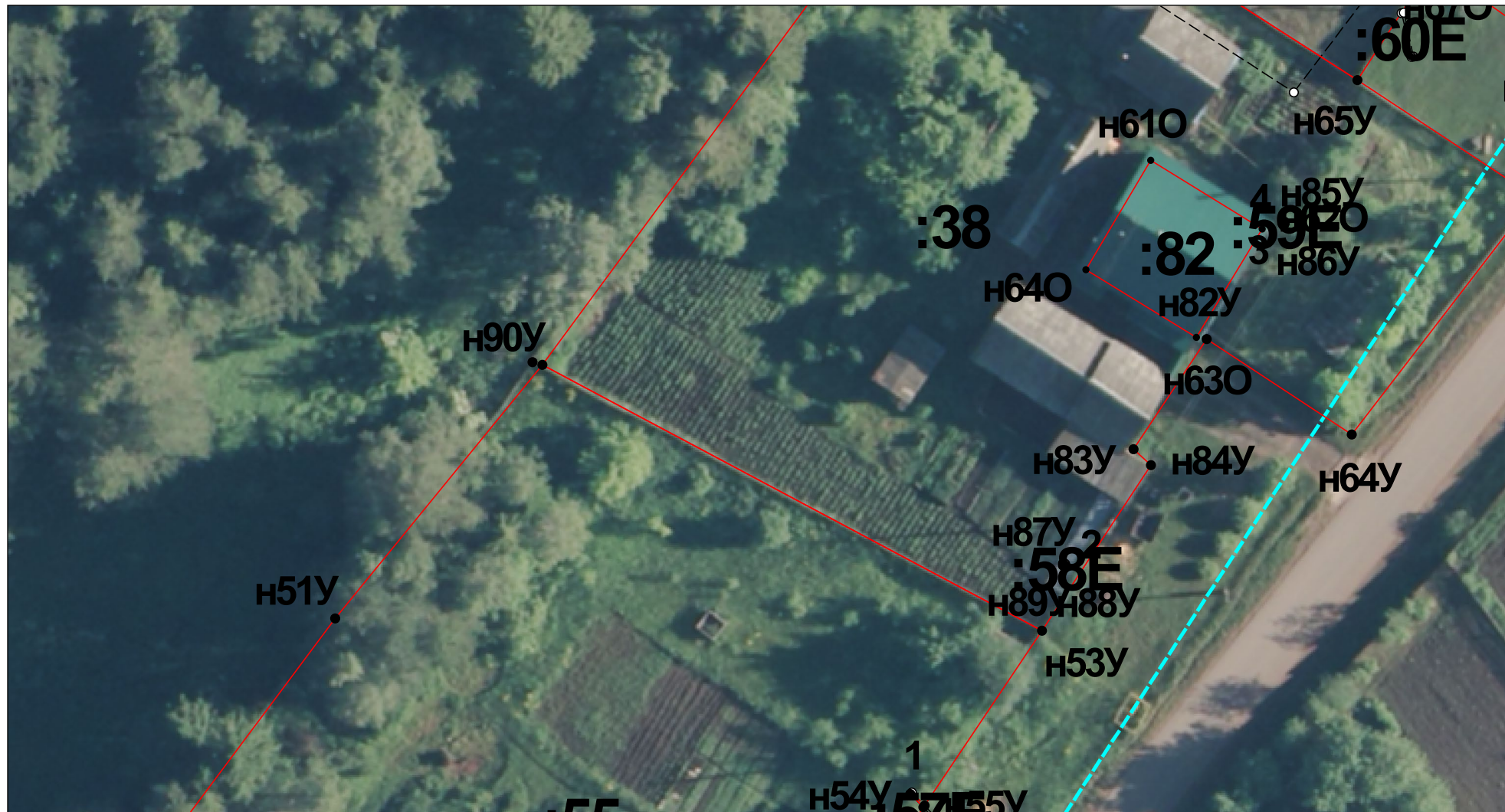

Масштаб 1:500

Условные обозначения приведены на отдельной странице в конце раздела.

КАРТА-ПЛАН ТЕРРИТОРИИ
Схема границ земельных участков

Выносной лист №20

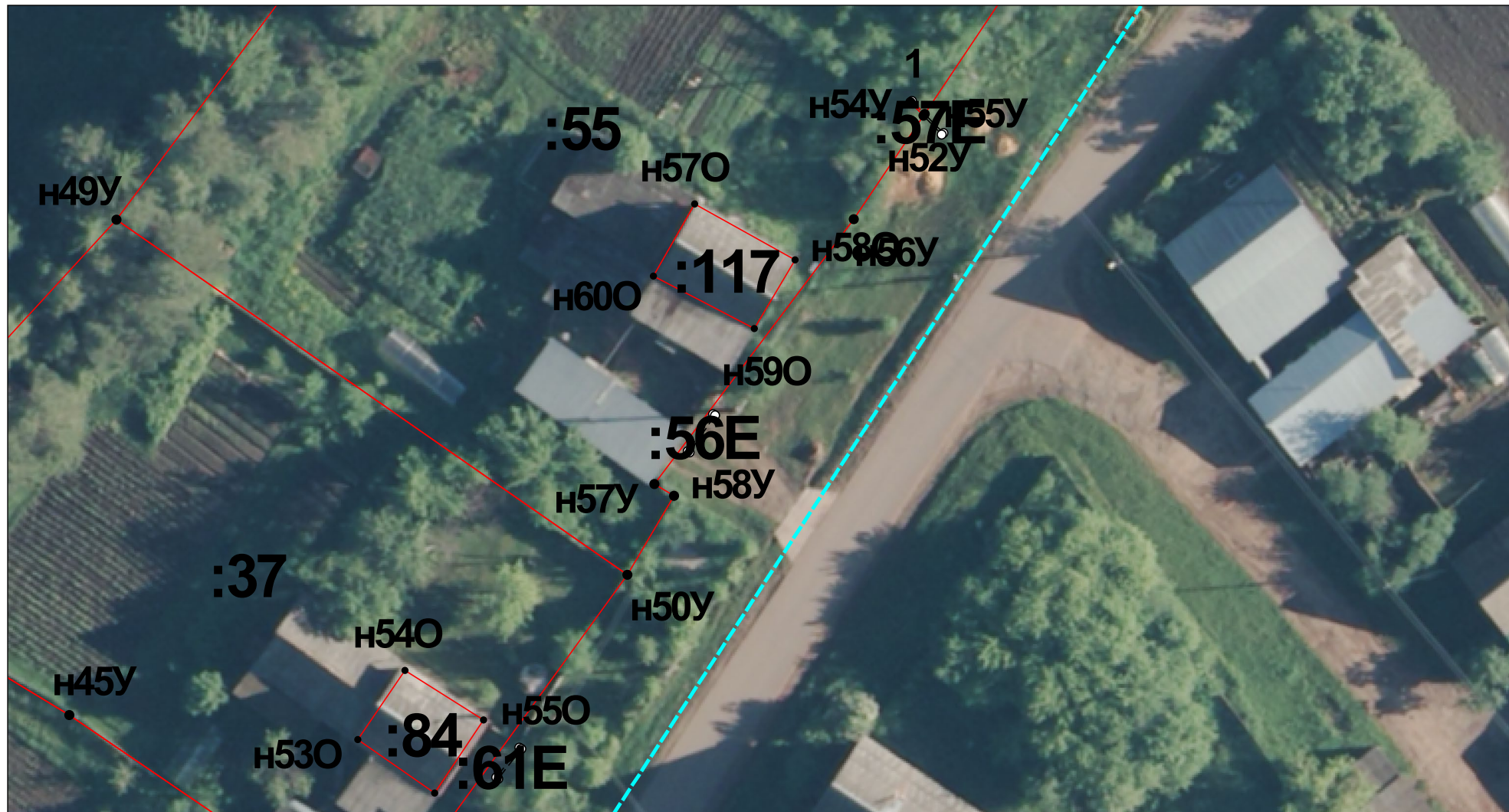

Масштаб 1:500

Условные обозначения приведены на отдельной странице в конце раздела.

КАРТА-ПЛАН ТЕРРИТОРИИ
Схема границ земельных участков

Выносной лист №21

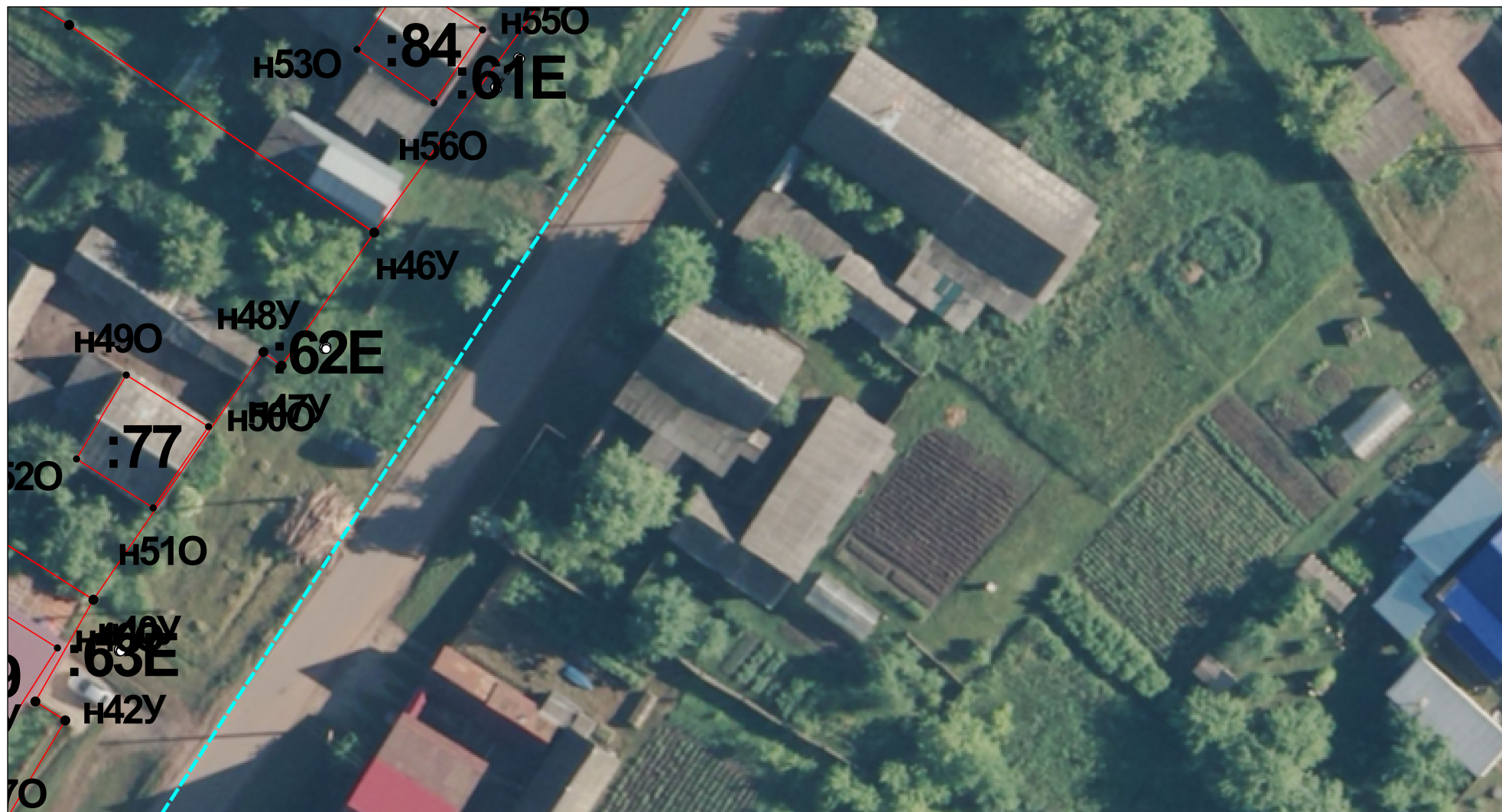

Масштаб 1:500

Условные обозначения приведены на отдельной странице в конце раздела.

КАРТА-ПЛАН ТЕРРИТОРИИ
Схема границ земельных участков

Выносной лист №22



Масштаб 1:500

Условные обозначения приведены на отдельной странице в конце раздела.

КАРТА-ПЛАН ТЕРРИТОРИИ
Схема границ земельных участков

Выносной лист №23

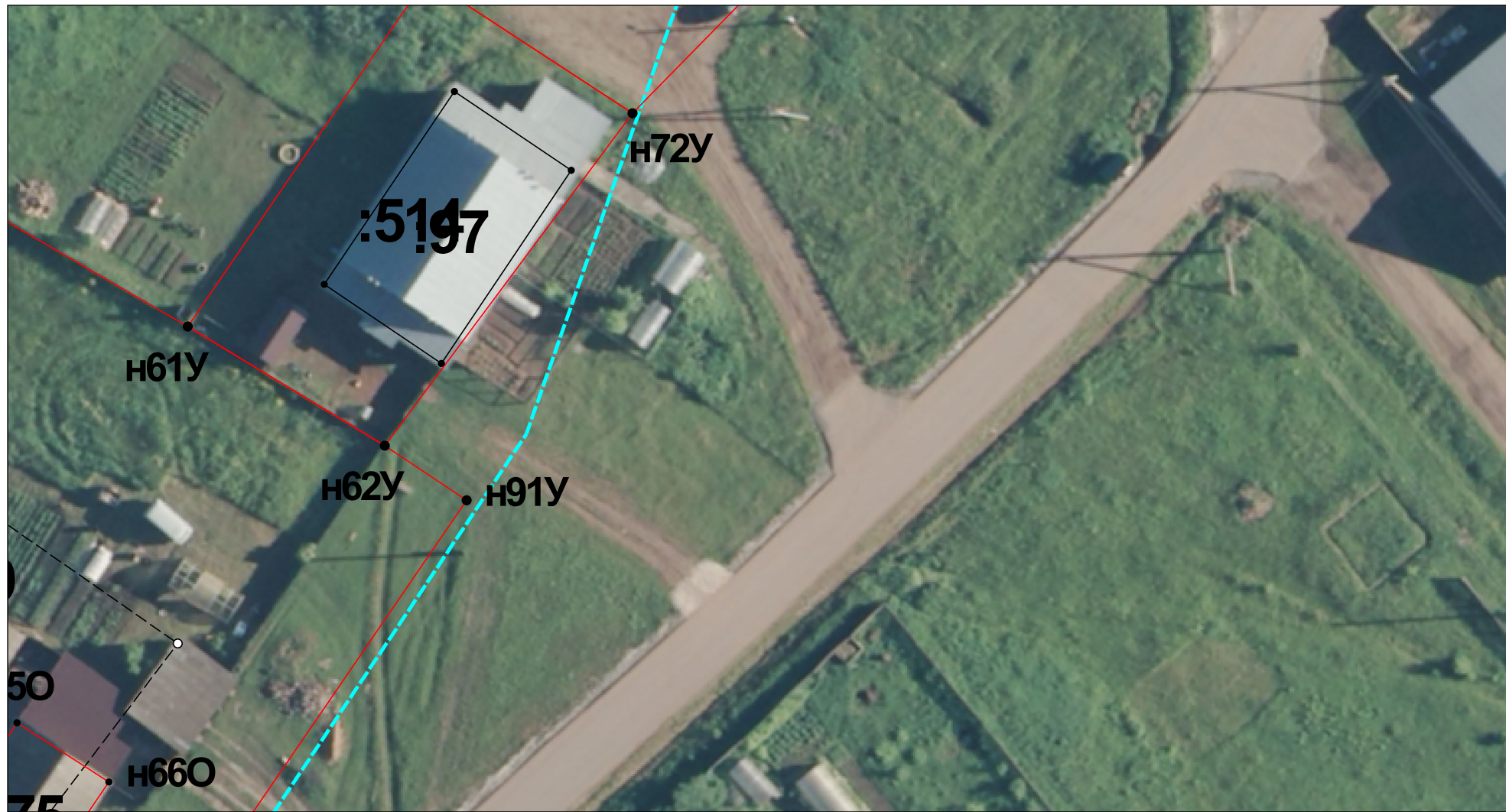

Масштаб 1:500

Условные обозначения приведены на отдельной странице в конце раздела.

КАРТА-ПЛАН ТЕРРИТОРИИ
Схема границ земельных участков

Выносной лист №24











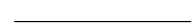

Масштаб 1:500

Условные обозначения приведены на отдельной странице в конце раздела.

КАРТА-ПЛАН ТЕРРИТОРИИ

Схема границ земельных участков

Условные обозначения:

- | | |
|-----------------------------------------------------------------------------------|---------------------------------------------------------------------------------------------------------------------------------------------------------------------------------------------------------------------|
|  | – существующая часть границы земельного участка, |
|  | – вновь образованная или уточненная часть границы земельного участка, |
|  | – характерная точка границы земельного участка, |
|  | – часть контура здания, сооружения, объекта незавершенного строительства, образованного проекцией существующего наземного конструктивного элемента здания, сооружения, объекта незавершенного строительства, |
|  | – часть контура здания, сооружения, объекта незавершенного строительства, образованного проекцией вновь образованного наземного конструктивного элемента здания, сооружения, объекта незавершенного строительства, |
|  | – часть контура здания, сооружения, объекта незавершенного строительства, образованного проекцией существующего надземного конструктивного элемента здания, сооружения, объекта незавершенного строительства, |
|  | – часть контура здания, сооружения, объекта незавершенного строительства, образованного проекцией вновь образованного надземного конструктивного элемента здания, сооружения, объекта незавершенного строительства, |
|  | – часть контура здания, сооружения, объекта незавершенного строительства, образованного проекцией существующего подземного конструктивного элемента здания, сооружения, объекта незавершенного строительства, |
|  | – часть контура здания, сооружения, объекта незавершенного строительства, образованного проекцией вновь образованного подземного конструктивного элемента здания, сооружения, объекта незавершенного строительства, |
|  | – характерная точка контура здания, |