



ПОСТАНОВЛЕНИЕ

от 22 ноября 2024 года

№ 682

с. Сюмси

Об установлении публичного
сервитута

В соответствии со статьей 23, главой V.7 Земельного кодекса Российской Федерации, статьей 3.3 Федерального закона Российской Федерации от 25 октября 2001 года № 137-ФЗ «О введении в действие Земельного кодекса Российской Федерации», рассмотрев ходатайство об установлении публичного сервитута акционерного общества «Транснефть-Прикамье», учитывая отсутствие заявлений иных правообладателей земельных участков в период публикации сообщения от 25 октября 2024 года о возможном установлении публичного сервитута, руководствуясь Уставом муниципального образования «Муниципальный округ Сюмсинский район Удмуртской Республики», Администрация муниципального образования «Муниципальный округ Сюмсинский район Удмуртской Республики» **постановляет:**

1. Утвердить границы публичного сервитута в отношении земель и земельных участков:

| Кадастровый номер земельного участка | Адрес или иное описание местоположения земельного участка (участков), в отношении которого испрашивается публичный сервитут |
|--------------------------------------|---|
| 18:20:073001 | Удмуртская Республика, Сюмсинский район |
| 18:20:073001 | Российская Федерация, Удмуртская Республика, Сюмсинское лесничество |
| 18:20:000000:1 | Российская Федерация, Удмуртская Республика, Сюмсинское лесничество |
| 18:20:073001:393 | Российская Федерация, Удмуртская Республика, Сюмсинский муниципальный район, Муки-Каксинскоесельское |
| 18:20:073001:23 | Удмуртская Республика, Сюмсинский район, район д. Полянка |

| | |
|------------------|---|
| 18:20:000000:185 | Удмуртская Республика, Сюмсинский район, информационные знаки МП "Сургут-Полоцк" и "Холмогоры-Клин" |
|------------------|---|

согласно приложению к настоящему постановлению.

2. Установить публичный сервитут на основании ходатайства акционерного общества «Транснефть-Прикамье» (юридический адрес: 420081, Республика Татарстан, г. Казань, ул. Патриса Лумумбы, д. 20, корпус 1, ОГРН 1021601763820, ИНН 1645000340) в целях складирования строительных и иных материалов, размещения временных или вспомогательных сооружений (включая ограждения, бытовки, навесы) и (или) строительной техники, которые необходимы для обеспечения реконструкции объекта транспортной инфраструктуры федерального значения «Магистральный нефтепровод «Сургут-Полоцк» участок 1539-1574 км, защитные сооружения от разлива нефти на ППМН через р.Вала, УРНУ. Строительство», на срок с 01 декабря 2024 года по 01 ноября 2025 года, в отношении земель и земельных участков, указанных в пункте 1 настоящего постановления.

Срок, в течение которого использование земельных участков в соответствии с их разрешенным использованием будет невозможно или затруднено: с 1 декабря 2024 года по 1 ноября 2025 года.

Обоснование необходимости установления публичного сервитута: документация по планировке территории, утвержденная Приказом Минэнерго России от 18.09.2024 № 257 тд «Об утверждении документации по планировке территории для размещения объекта трубопроводного транспорта федерального значения «Магистральный нефтепровод «Сургут-Полоцк» участок 1539-1574 км, защитные сооружения от разлива нефти на ППМН через р.Вала, УРНУ.Строительство».

3. Плата за публичный сервитут в отношении земельных участков, находящихся в частной собственности или находящихся в государственной или муниципальной собственности и предоставленных гражданам или юридическим лицам, определяется в соответствии с Федеральным законом «Об оценочной деятельности в Российской Федерации согласно пункта 7 статьи 39.46 Земельного кодекса РФ».

4. Акционерное общество «Транснефть-Прикамье» обязано привести земли в состояние, пригодное для использования в соответствии с видом разрешенного использования, в сроки, предусмотренные пунктом 8 статьи 39.50 Земельного кодекса Российской Федерации.

5. Считать публичный сервитут установленным со дня внесения сведений о нем в Единый государственный реестр недвижимости.

6. Опубликовать настоящее постановление в порядке, установленном для официального опубликования (обнародования) муниципальных правовых актов Сюмсинского района.

Глава Сюмсинского района



П.П. Кудрявцев

Приложение
к постановлению Администрации
муниципального образования
«Муниципальный округ Сюмсинский
район Удмуртской Республики»
от 22 ноября 2024 № 682

ГРАФИЧЕСКОЕ ОПИСАНИЕ
местоположения границ

Публичный сервитут для использования земель и земельных участков в целях складирования строительных и иных материалов, размещения временных или вспомогательных сооружений (включая ограждения, бытовки, навесы) и (или) строительной техники, которые необходимы для обеспечения реконструкции объекта транспортной инфраструктуры федерального значения «Магистральный нефтепровод «Сургут-Полоцк» участок 1539-1574 км, защитные сооружения от разлива нефти на ППМН через р.Вала, УРНУ. Строительство»

(наименование объекта, местоположение границ которого описано (далее - объект))

Раздел 1

Сведения об объекте

| №п/п | Характеристики объекта | Описание характеристик |
|------|---|--|
| 1 | 2 | 3 |
| 1. | Местоположение объекта | Удмуртская Республика; Удмуртская Республика |
| 2. | Площадь объекта +/- величина погрешности определения площади (P +/- Дельта P) | 28086 +/- 59 м ² |
| 3. | Иные характеристики объекта | Публичный сервитут для использования земель и земельных участков в целях складирования строительных и иных материалов, размещения временных или вспомогательных сооружений (включая ограждения, бытовки, навесы) и (или) строительной техники, которые необходимы для обеспечения реконструкции объекта транспортной инфраструктуры федерального значения «Магистральный нефтепровод «Сургут-Полоцк» участок 1539-1574 км, защитные сооружения от разлива нефти на ППМН через р.Вала, УРНУ. Строительство». Обладатель публичного сервитута: Акционерное общество «Транснефть-Прикамье», ИНН 1645000340, ОГРН 1021601763820, находящегося по адресу: 420081, Республика Татарстан, город Казань, ул. Патриса Лумумбы, д. 20. Email: office@kaz.transneft.ru. Срок публичного сервитута с 01.12.2024 по 01.11.2025. |

Раздел 2

Сведения о местоположении границ объекта

1. Система координат МСК-18, зона 2

2. Сведения о характерных точках границ объекта

| Обозначение характерных точек границ | Координаты, м | | Метод определения координат характерной точки | Средняя квадратическая погрешность положения характерной точки (Mt),м | Описание обозначения точки на местности (при наличии) |
|--|---------------|------------|--|--|--|
| | X | Y | | | |
| 1 | 2 | 3 | 4 | 5 | 6 |
| 1 | 401148.53 | 2116453.77 | Аналитический метод | 0.1 | - |
| 2 | 401160.59 | 2116454.22 | Аналитический метод | 0.1 | - |
| 3 | 401162.78 | 2116454.07 | Аналитический метод | 0.1 | - |
| 4 | 401163.18 | 2116454.74 | Аналитический метод | 0.1 | - |
| 5 | 401172.19 | 2116455.23 | Аналитический метод | 0.1 | - |
| 6 | 401183.26 | 2116455.03 | Аналитический метод | 0.1 | - |
| 7 | 401185.09 | 2116455.74 | Аналитический метод | 0.1 | - |
| 8 | 401189.43 | 2116454.57 | Аналитический метод | 0.1 | - |
| 9 | 401197.02 | 2116454.45 | Аналитический метод | 0.1 | - |
| 10 | 401209.01 | 2116457.85 | Аналитический метод | 0.1 | - |
| 11 | 401209.18 | 2116461.98 | Аналитический метод | 0.1 | - |
| 12 | 401210.15 | 2116464.40 | Аналитический метод | 0.1 | - |
| 13 | 401213.59 | 2116470.01 | Аналитический метод | 0.1 | - |
| 14 | 401216.02 | 2116473.23 | Аналитический метод | 0.1 | - |
| 15 | 401215.84 | 2116473.76 | Аналитический метод | 0.1 | - |
| 16 | 401217.40 | 2116476.50 | Аналитический метод | 0.1 | - |
| 17 | 401224.69 | 2116486.17 | Аналитический метод | 0.1 | - |
| 18 | 401224.32 | 2116487.14 | Аналитический метод | 0.1 | - |
| 19 | 401232.08 | 2116492.85 | Аналитический метод | 0.1 | - |
| 20 | 401234.03 | 2116493.76 | Аналитический метод | 0.1 | - |
| 21 | 401240.70 | 2116499.95 | Аналитический метод | 0.1 | - |
| 22 | 401245.94 | 2116504.82 | Аналитический метод | 0.1 | - |

| 2. Сведения о характерных точках границ объекта | | | | | |
|---|---------------|------------|--|--|--|
| Обозначение характерных точек границ | Координаты, м | | Метод определения координат характерной точки | Средняя квадратическая погрешность положения характерной точки (Mf),м | Описание обозначения точки на местности (при наличии) |
| | X | Y | | | |
| 1 | 2 | 3 | 4 | 5 | 6 |
| 23 | 401251.78 | 2116509.93 | Аналитический метод | 0.1 | - |
| 24 | 401257.98 | 2116510.65 | Аналитический метод | 0.1 | - |
| 25 | 401271.97 | 2116508.96 | Аналитический метод | 0.1 | - |
| 26 | 401276.48 | 2116509.01 | Аналитический метод | 0.1 | - |
| 27 | 401282.10 | 2116508.23 | Аналитический метод | 0.1 | - |
| 28 | 401282.47 | 2116507.30 | Аналитический метод | 0.1 | - |
| 29 | 401293.67 | 2116505.56 | Аналитический метод | 0.1 | - |
| 30 | 401297.93 | 2116504.52 | Аналитический метод | 0.1 | - |
| 31 | 401298.34 | 2116503.50 | Аналитический метод | 0.1 | - |
| 32 | 401304.91 | 2116501.48 | Аналитический метод | 0.1 | - |
| 33 | 401312.26 | 2116498.74 | Аналитический метод | 0.1 | - |
| 34 | 401312.75 | 2116495.73 | Аналитический метод | 0.1 | - |
| 35 | 401316.14 | 2116497.33 | Аналитический метод | 0.1 | - |
| 36 | 401316.55 | 2116496.46 | Аналитический метод | 0.1 | - |
| 37 | 401409.26 | 2116540.36 | Аналитический метод | 0.1 | - |
| 38 | 401412.07 | 2116542.74 | Аналитический метод | 0.1 | - |
| 39 | 401415.42 | 2116545.99 | Аналитический метод | 0.1 | - |
| 40 | 401451.73 | 2116578.73 | Аналитический метод | 0.1 | - |
| 41 | 401462.35 | 2116583.74 | Аналитический метод | 0.1 | - |
| 42 | 401530.00 | 2116613.98 | Аналитический метод | 0.1 | - |
| 43 | 401545.87 | 2116621.26 | Аналитический метод | 0.1 | - |
| 44 | 401547.98 | 2116621.80 | Аналитический метод | 0.1 | - |
| 45 | 401549.55 | 2116622.76 | Аналитический метод | 0.1 | - |
| 46 | 401572.59 | 2116633.20 | Аналитический метод | 0.1 | - |
| 47 | 401575.75 | 2116633.78 | Аналитический метод | 0.1 | - |

| 2. Сведения о характерных точках границ объекта | | | | | |
|---|--------------|------------|--|---|--|
| Обозначение характерных точек границ | Координаты,м | | Метод определения координат характерной точки | Средняя квадратическая погрешность положения характерной точки (M),м | Описание обозначения точки на местности (при наличии) |
| | X | Y | | | |
| 1 | 2 | 3 | 4 | 5 | 6 |
| 48 | 401641.24 | 2116635.19 | Аналитический метод | 0.1 | - |
| 49 | 401659.95 | 2116645.66 | Аналитический метод | 0.1 | - |
| 50 | 401663.10 | 2116647.65 | Аналитический метод | 0.1 | - |
| 51 | 401664.35 | 2116648.14 | Аналитический метод | 0.1 | - |
| 52 | 401676.81 | 2116655.07 | Аналитический метод | 0.1 | - |
| 53 | 401684.65 | 2116641.11 | Аналитический метод | 0.1 | - |
| 54 | 401647.36 | 2116620.24 | Аналитический метод | 0.1 | - |
| 55 | 401644.29 | 2116619.32 | Аналитический метод | 0.1 | - |
| 56 | 401577.25 | 2116617.71 | Аналитический метод | 0.1 | - |
| 57 | 401555.56 | 2116608.00 | Аналитический метод | 0.1 | - |
| 58 | 401552.02 | 2116605.96 | Аналитический метод | 0.1 | - |
| 59 | 401550.11 | 2116605.48 | Аналитический метод | 0.1 | - |
| 60 | 401461.12 | 2116565.59 | Аналитический метод | 0.1 | - |
| 61 | 401435.11 | 2116542.27 | Аналитический метод | 0.1 | - |
| 62 | 401428.33 | 2116536.06 | Аналитический метод | 0.1 | - |
| 63 | 401399.78 | 2116523.37 | Аналитический метод | 0.1 | - |
| 64 | 401375.46 | 2116511.82 | Аналитический метод | 0.1 | - |
| 65 | 401353.00 | 2116500.89 | Аналитический метод | 0.1 | - |
| 66 | 401330.49 | 2116489.93 | Аналитический метод | 0.1 | - |
| 67 | 401309.47 | 2116480.98 | Аналитический метод | 0.1 | - |
| 68 | 401291.81 | 2116472.72 | Аналитический метод | 0.1 | - |
| 69 | 401274.18 | 2116465.55 | Аналитический метод | 0.1 | - |
| 70 | 401269.84 | 2116463.79 | Аналитический метод | 0.1 | - |
| 71 | 401247.25 | 2116456.08 | Аналитический метод | 0.1 | - |
| 72 | 401223.64 | 2116449.03 | Аналитический метод | 0.1 | - |

| 2. Сведения о характерных точках границ объекта | | | | | |
|---|--------------|------------|--|--|--|
| Обозначение характерных точек границ | Координаты,м | | Метод определения координат характерной точки | Средняя квадратическая погрешность положения характерной точки (Mt),м | Описание обозначения точки на местности (при наличии) |
| | X | Y | | | |
| 1 | 2 | 3 | 4 | 5 | 6 |
| 73 | 401210.10 | 2116445.33 | Аналитический метод | 0.1 | - |
| 74 | 401192.71 | 2116440.95 | Аналитический метод | 0.1 | - |
| 75 | 401167.97 | 2116435.69 | Аналитический метод | 0.1 | - |
| 76 | 401165.82 | 2116435.53 | Аналитический метод | 0.1 | - |
| 77 | 401158.73 | 2116443.01 | Аналитический метод | 0.1 | - |
| 78 | 401159.52 | 2116443.21 | Аналитический метод | 0.1 | - |
| 79 | 401162.52 | 2116443.40 | Аналитический метод | 0.1 | - |
| 80 | 401165.52 | 2116443.13 | Аналитический метод | 0.1 | - |
| 81 | 401174.52 | 2116442.86 | Аналитический метод | 0.1 | - |
| 82 | 401195.52 | 2116443.44 | Аналитический метод | 0.1 | - |
| 83 | 401198.60 | 2116443.63 | Аналитический метод | 0.1 | - |
| 84 | 401247.21 | 2116457.19 | Аналитический метод | 0.1 | - |
| 85 | 401309.04 | 2116481.88 | Аналитический метод | 0.1 | - |
| 86 | 401414.81 | 2116531.75 | Аналитический метод | 0.1 | - |
| 87 | 401420.89 | 2116537.19 | Аналитический метод | 0.1 | - |
| 88 | 401424.51 | 2116540.65 | Аналитический метод | 0.1 | - |
| 89 | 401457.92 | 2116570.79 | Аналитический метод | 0.1 | - |
| 90 | 401514.90 | 2116596.32 | Аналитический метод | 0.1 | - |
| 91 | 401546.81 | 2116610.72 | Аналитический метод | 0.1 | - |
| 92 | 401549.71 | 2116611.57 | Аналитический метод | 0.1 | - |
| 93 | 401551.43 | 2116612.62 | Аналитический метод | 0.1 | - |
| 94 | 401574.20 | 2116622.94 | Аналитический метод | 0.1 | - |
| 95 | 401576.05 | 2116623.70 | Аналитический метод | 0.1 | - |
| 96 | 401638.25 | 2116625.08 | Аналитический метод | 0.1 | - |
| 97 | 401643.25 | 2116625.28 | Аналитический метод | 0.1 | - |

| 2. Сведения о характерных точках границ объекта | | | | | |
|---|---------------|------------|--|---|--|
| Обозначение характерных точек границ | Координаты, м | | Метод определения координат характерной точки | Средняя квадратическая погрешность положения характерной точки (Mt), м | Описание обозначения точки на местности (при наличии) |
| | X | Y | | | |
| 1 | 2 | 3 | 4 | 5 | 6 |
| 98 | 401645.07 | 2116625.82 | Аналитический метод | 0.1 | - |
| 99 | 401676.48 | 2116643.41 | Аналитический метод | 0.1 | - |
| 100 | 401674.52 | 2116646.90 | Аналитический метод | 0.1 | - |
| 101 | 401667.54 | 2116642.98 | Аналитический метод | 0.1 | - |
| 102 | 401665.68 | 2116642.21 | Аналитический метод | 0.1 | - |
| 103 | 401663.16 | 2116640.58 | Аналитический метод | 0.1 | - |
| 104 | 401643.10 | 2116629.32 | Аналитический метод | 0.1 | - |
| 105 | 401643.16 | 2116629.23 | Аналитический метод | 0.1 | - |
| 106 | 401578.18 | 2116627.73 | Аналитический метод | 0.1 | - |
| 107 | 401576.18 | 2116627.75 | Аналитический метод | 0.1 | - |
| 108 | 401574.38 | 2116627.43 | Аналитический метод | 0.1 | - |
| 109 | 401553.40 | 2116618.01 | Аналитический метод | 0.1 | - |
| 110 | 401550.80 | 2116616.48 | Аналитический метод | 0.1 | - |
| 111 | 401547.90 | 2116615.59 | Аналитический метод | 0.1 | - |
| 112 | 401456.69 | 2116574.60 | Аналитический метод | 0.1 | - |
| 113 | 401455.21 | 2116573.80 | Аналитический метод | 0.1 | - |
| 114 | 401431.38 | 2116552.45 | Аналитический метод | 0.1 | - |
| 115 | 401420.31 | 2116542.32 | Аналитический метод | 0.1 | - |
| 116 | 401417.46 | 2116539.52 | Аналитический метод | 0.1 | - |
| 117 | 401412.55 | 2116535.28 | Аналитический метод | 0.1 | - |
| 118 | 401313.66 | 2116488.45 | Аналитический метод | 0.1 | - |
| 119 | 401313.24 | 2116489.36 | Аналитический метод | 0.1 | - |
| 120 | 401307.06 | 2116486.47 | Аналитический метод | 0.1 | - |
| 121 | 401245.57 | 2116461.92 | Аналитический метод | 0.1 | - |
| 122 | 401197.85 | 2116448.45 | Аналитический метод | 0.1 | - |

| 2. Сведения о характерных точках границ объекта | | | | | |
|---|---------------|------------|--|--|--|
| Обозначение характерных точек границ | Координаты, м | | Метод определения координат характерной точки | Средняя квадратическая погрешность положения характерной точки (M _t), м | Описание обозначения точки на местности (при наличии) |
| | X | Y | | | |
| 1 | 2 | 3 | 4 | 5 | 6 |
| 123 | 401191.54 | 2116448.45 | Аналитический метод | 0.1 | - |
| 124 | 401189.48 | 2116448.56 | Аналитический метод | 0.1 | - |
| 125 | 401188.65 | 2116448.46 | Аналитический метод | 0.1 | - |
| 126 | 401185.46 | 2116449.45 | Аналитический метод | 0.1 | - |
| 127 | 401184.34 | 2116449.02 | Аналитический метод | 0.1 | - |
| 128 | 401180.54 | 2116449.07 | Аналитический метод | 0.1 | - |
| 129 | 401176.55 | 2116449.32 | Аналитический метод | 0.1 | - |
| 130 | 401169.50 | 2116449.07 | Аналитический метод | 0.1 | - |
| 131 | 401169.55 | 2116448.08 | Аналитический метод | 0.1 | - |
| 132 | 401164.52 | 2116447.80 | Аналитический метод | 0.1 | - |
| 133 | 401162.52 | 2116447.77 | Аналитический метод | 0.1 | - |
| 134 | 401161.52 | 2116448.14 | Аналитический метод | 0.1 | - |
| 135 | 401154.12 | 2116447.87 | Аналитический метод | 0.1 | - |
| 1 | 401148.53 | 2116453.77 | Аналитический метод | 0.1 | - |
| 136 | 401454.82 | 2116575.55 | Аналитический метод | 0.1 | - |
| 137 | 401454.82 | 2116574.55 | Аналитический метод | 0.1 | - |
| 138 | 401455.82 | 2116574.55 | Аналитический метод | 0.1 | - |
| 139 | 401455.82 | 2116575.55 | Аналитический метод | 0.1 | - |
| 136 | 401454.82 | 2116575.55 | Аналитический метод | 0.1 | - |
| 140 | 401676.00 | 2116645.12 | Аналитический метод | 0.1 | - |
| 141 | 401677.00 | 2116645.12 | Аналитический метод | 0.1 | - |
| 142 | 401677.00 | 2116646.12 | Аналитический метод | 0.1 | - |
| 143 | 401676.00 | 2116646.12 | Аналитический метод | 0.1 | - |
| 140 | 401676.00 | 2116645.12 | Аналитический метод | 0.1 | - |
| 144 | 401236.11 | 2116361.40 | Аналитический метод | 0.1 | - |

| 2. Сведения о характерных точках границ объекта | | | | | |
|---|--------------|------------|--|--|--|
| Обозначение характерных точек границ | Координаты,м | | Метод определения координат характерной точки | Средняя квадратическая погрешность положения характерной точки (Mt),м | Описание обозначения точки на местности (при наличии) |
| | X | Y | | | |
| 1 | 2 | 3 | 4 | 5 | 6 |
| 145 | 401271.43 | 2116377.80 | Аналитический метод | 0.1 | - |
| 146 | 401290.42 | 2116386.91 | Аналитический метод | 0.1 | - |
| 147 | 401312.97 | 2116397.94 | Аналитический метод | 0.1 | - |
| 148 | 401331.45 | 2116406.70 | Аналитический метод | 0.1 | - |
| 149 | 401336.59 | 2116409.14 | Аналитический метод | 0.1 | - |
| 150 | 401364.95 | 2116421.22 | Аналитический метод | 0.1 | - |
| 151 | 401371.20 | 2116423.84 | Аналитический метод | 0.1 | - |
| 152 | 401368.73 | 2116441.47 | Аналитический метод | 0.1 | - |
| 153 | 401365.75 | 2116449.01 | Аналитический метод | 0.1 | - |
| 154 | 401364.43 | 2116455.88 | Аналитический метод | 0.1 | - |
| 155 | 401364.90 | 2116460.46 | Аналитический метод | 0.1 | - |
| 156 | 401366.08 | 2116463.39 | Аналитический метод | 0.1 | - |
| 157 | 401372.97 | 2116470.31 | Аналитический метод | 0.1 | - |
| 158 | 401386.84 | 2116477.63 | Аналитический метод | 0.1 | - |
| 159 | 401399.41 | 2116483.41 | Аналитический метод | 0.1 | - |
| 160 | 401414.96 | 2116490.38 | Аналитический метод | 0.1 | - |
| 161 | 401431.70 | 2116498.31 | Аналитический метод | 0.1 | - |
| 162 | 401456.16 | 2116510.98 | Аналитический метод | 0.1 | - |
| 163 | 401473.02 | 2116518.42 | Аналитический метод | 0.1 | - |
| 164 | 401515.80 | 2116536.72 | Аналитический метод | 0.1 | - |
| 165 | 401542.95 | 2116549.47 | Аналитический метод | 0.1 | - |
| 166 | 401564.27 | 2116558.81 | Аналитический метод | 0.1 | - |
| 167 | 401592.85 | 2116571.42 | Аналитический метод | 0.1 | - |
| 168 | 401612.54 | 2116580.81 | Аналитический метод | 0.1 | - |
| 169 | 401617.25 | 2116582.43 | Аналитический метод | 0.1 | - |

| 2. Сведения о характерных точках границ объекта | | | | | |
|---|--------------|------------|--|--|--|
| Обозначение характерных точек границ | Координаты,м | | Метод определения координат характерной точки | Средняя квадратическая погрешность положения характерной точки (Mt),м | Описание обозначения точки на местности (при наличии) |
| | X | Y | | | |
| 1 | 2 | 3 | 4 | 5 | 6 |
| 170 | 401620.24 | 2116582.82 | Аналитический метод | 0.1 | - |
| 171 | 401624.12 | 2116582.69 | Аналитический метод | 0.1 | - |
| 172 | 401624.06 | 2116577.97 | Аналитический метод | 0.1 | - |
| 173 | 401623.69 | 2116575.98 | Аналитический метод | 0.1 | - |
| 174 | 401622.72 | 2116574.57 | Аналитический метод | 0.1 | - |
| 175 | 401621.31 | 2116573.35 | Аналитический метод | 0.1 | - |
| 176 | 401596.74 | 2116561.91 | Аналитический метод | 0.1 | - |
| 177 | 401568.48 | 2116549.35 | Аналитический метод | 0.1 | - |
| 178 | 401546.95 | 2116540.61 | Аналитический метод | 0.1 | - |
| 179 | 401519.75 | 2116527.89 | Аналитический метод | 0.1 | - |
| 180 | 401477.30 | 2116508.18 | Аналитический метод | 0.1 | - |
| 181 | 401461.60 | 2116499.27 | Аналитический метод | 0.1 | - |
| 182 | 401436.38 | 2116487.02 | Аналитический метод | 0.1 | - |
| 183 | 401419.04 | 2116478.93 | Аналитический метод | 0.1 | - |
| 184 | 401404.87 | 2116471.99 | Аналитический метод | 0.1 | - |
| 185 | 401402.88 | 2116471.48 | Аналитический метод | 0.1 | - |
| 186 | 401397.19 | 2116470.95 | Аналитический метод | 0.1 | - |
| 187 | 401396.40 | 2116470.60 | Аналитический метод | 0.1 | - |
| 188 | 401386.65 | 2116459.83 | Аналитический метод | 0.1 | - |
| 189 | 401382.76 | 2116458.45 | Аналитический метод | 0.1 | - |
| 190 | 401381.59 | 2116458.10 | Аналитический метод | 0.1 | - |
| 191 | 401381.58 | 2116455.07 | Аналитический метод | 0.1 | - |
| 192 | 401381.42 | 2116453.09 | Аналитический метод | 0.1 | - |
| 193 | 401381.59 | 2116452.41 | Аналитический метод | 0.1 | - |
| 194 | 401387.17 | 2116446.43 | Аналитический метод | 0.1 | - |

2. Сведения о характерных точках границ объекта

| Обозначение характерных точек границ | Координаты, м | | Метод определения координат характерной точки | Средняя квадратическая погрешность положения характерной точки (Mt), м | Описание обозначения точки на местности (при наличии) |
|--|---------------|------------|--|---|--|
| | X | Y | | | |
| 1 | 2 | 3 | 4 | 5 | 6 |
| 195 | 401389.52 | 2116444.51 | Аналитический метод | 0.1 | - |
| 196 | 401390.99 | 2116443.53 | Аналитический метод | 0.1 | - |
| 197 | 401399.75 | 2116441.46 | Аналитический метод | 0.1 | - |
| 198 | 401402.99 | 2116437.46 | Аналитический метод | 0.1 | - |
| 199 | 401411.90 | 2116441.26 | Аналитический метод | 0.1 | - |
| 200 | 401427.87 | 2116449.47 | Аналитический метод | 0.1 | - |
| 201 | 401454.30 | 2116460.92 | Аналитический метод | 0.1 | - |
| 202 | 401534.88 | 2116496.99 | Аналитический метод | 0.1 | - |
| 203 | 401558.36 | 2116507.77 | Аналитический метод | 0.1 | - |
| 204 | 401586.27 | 2116520.16 | Аналитический метод | 0.1 | - |
| 205 | 401619.96 | 2116535.91 | Аналитический метод | 0.1 | - |
| 206 | 401646.04 | 2116547.88 | Аналитический метод | 0.1 | - |
| 207 | 401662.42 | 2116555.23 | Аналитический метод | 0.1 | - |
| 208 | 401662.99 | 2116553.75 | Аналитический метод | 0.1 | - |
| 209 | 401664.47 | 2116553.98 | Аналитический метод | 0.1 | - |
| 210 | 401666.58 | 2116549.52 | Аналитический метод | 0.1 | - |
| 211 | 401669.46 | 2116550.05 | Аналитический метод | 0.1 | - |
| 212 | 401741.32 | 2116583.35 | Аналитический метод | 0.1 | - |
| 213 | 401784.80 | 2116605.45 | Аналитический метод | 0.1 | - |
| 214 | 401822.96 | 2116625.90 | Аналитический метод | 0.1 | - |
| 215 | 401872.71 | 2116653.48 | Аналитический метод | 0.1 | - |
| 216 | 401898.75 | 2116668.10 | Аналитический метод | 0.1 | - |
| 217 | 401913.37 | 2116680.02 | Аналитический метод | 0.1 | - |
| 218 | 401959.94 | 2116745.70 | Аналитический метод | 0.1 | - |
| 219 | 402073.13 | 2116910.69 | Аналитический метод | 0.1 | - |

| 2. Сведения о характерных точках границ объекта | | | | | |
|---|--------------|------------|--|--|--|
| Обозначение характерных точек границ | Координаты,м | | Метод определения координат характерной точки | Средняя квадратическая погрешность положения характерной точки (Mt),м | Описание обозначения точки на местности (при наличии) |
| | X | Y | | | |
| 1 | 2 | 3 | 4 | 5 | 6 |
| 220 | 402121.12 | 2116984.62 | Аналитический метод | 0.1 | - |
| 221 | 402176.90 | 2117071.39 | Аналитический метод | 0.1 | - |
| 222 | 402214.24 | 2117126.46 | Аналитический метод | 0.1 | - |
| 223 | 402267.18 | 2117208.47 | Аналитический метод | 0.1 | - |
| 224 | 402362.82 | 2117355.12 | Аналитический метод | 0.1 | - |
| 225 | 402375.46 | 2117359.62 | Аналитический метод | 0.1 | - |
| 226 | 402396.87 | 2117363.34 | Аналитический метод | 0.1 | - |
| 227 | 402411.72 | 2117373.11 | Аналитический метод | 0.1 | - |
| 228 | 402436.30 | 2117399.78 | Аналитический метод | 0.1 | - |
| 229 | 402456.24 | 2117417.14 | Аналитический метод | 0.1 | - |
| 230 | 402481.21 | 2117429.42 | Аналитический метод | 0.1 | - |
| 231 | 402665.78 | 2117468.32 | Аналитический метод | 0.1 | - |
| 232 | 402699.91 | 2117478.35 | Аналитический метод | 0.1 | - |
| 233 | 402739.60 | 2117486.10 | Аналитический метод | 0.1 | - |
| 234 | 402770.93 | 2117496.91 | Аналитический метод | 0.1 | - |
| 235 | 402807.03 | 2117503.61 | Аналитический метод | 0.1 | - |
| 236 | 402819.22 | 2117510.49 | Аналитический метод | 0.1 | - |
| 237 | 402838.99 | 2117521.65 | Аналитический метод | 0.1 | - |
| 238 | 402878.02 | 2117549.57 | Аналитический метод | 0.1 | - |
| 239 | 402905.11 | 2117563.19 | Аналитический метод | 0.1 | - |
| 240 | 402993.21 | 2117619.22 | Аналитический метод | 0.1 | - |
| 241 | 403020.69 | 2117631.90 | Аналитический метод | 0.1 | - |
| 242 | 403051.51 | 2117636.70 | Аналитический метод | 0.1 | - |
| 243 | 403081.64 | 2117635.73 | Аналитический метод | 0.1 | - |
| 244 | 403101.29 | 2117629.25 | Аналитический метод | 0.1 | - |

| 2. Сведения о характерных точках границ объекта | | | | | |
|---|---------------|------------|--|--|--|
| Обозначение характерных точек границ | Координаты, м | | Метод определения координат характерной точки | Средняя квадратическая погрешность положения характерной точки (M _t), м | Описание обозначения точки на местности (при наличии) |
| | X | Y | | | |
| 1 | 2 | 3 | 4 | 5 | 6 |
| 245 | 403108.99 | 2117626.71 | Аналитический метод | 0.1 | - |
| 246 | 403125.75 | 2117610.69 | Аналитический метод | 0.1 | - |
| 247 | 403142.93 | 2117594.27 | Аналитический метод | 0.1 | - |
| 248 | 403161.23 | 2117576.78 | Аналитический метод | 0.1 | - |
| 249 | 403189.53 | 2117549.03 | Аналитический метод | 0.1 | - |
| 250 | 403220.56 | 2117523.51 | Аналитический метод | 0.1 | - |
| 251 | 403348.42 | 2117431.99 | Аналитический метод | 0.1 | - |
| 252 | 403352.90 | 2117432.09 | Аналитический метод | 0.1 | - |
| 253 | 403373.84 | 2117432.54 | Аналитический метод | 0.1 | - |
| 254 | 403385.88 | 2117434.95 | Аналитический метод | 0.1 | - |
| 255 | 403393.08 | 2117436.39 | Аналитический метод | 0.1 | - |
| 256 | 403408.67 | 2117447.86 | Аналитический метод | 0.1 | - |
| 257 | 403415.22 | 2117468.08 | Аналитический метод | 0.1 | - |
| 258 | 403416.39 | 2117490.54 | Аналитический метод | 0.1 | - |
| 259 | 403438.45 | 2117521.97 | Аналитический метод | 0.1 | - |
| 260 | 403456.25 | 2117537.80 | Аналитический метод | 0.1 | - |
| 261 | 403478.02 | 2117550.30 | Аналитический метод | 0.1 | - |
| 262 | 403590.76 | 2117563.04 | Аналитический метод | 0.1 | - |
| 263 | 403664.24 | 2117564.83 | Аналитический метод | 0.1 | - |
| 264 | 403703.36 | 2117569.13 | Аналитический метод | 0.1 | - |
| 265 | 403711.24 | 2117571.56 | Аналитический метод | 0.1 | - |
| 266 | 403768.67 | 2117589.27 | Аналитический метод | 0.1 | - |
| 267 | 403807.71 | 2117607.19 | Аналитический метод | 0.1 | - |
| 268 | 403826.42 | 2117634.20 | Аналитический метод | 0.1 | - |
| 269 | 403836.27 | 2117663.74 | Аналитический метод | 0.1 | - |

| 2. Сведения характерных точках границ объекта | | | | | |
|---|--------------|------------|--|--|--|
| Обозначение характерных точек границ | Координаты,м | | Метод определения координат характерной точки | Средняя квадратическая погрешность положения характерной точки (Mt),м | Описание обозначения точки на местности (при наличии) |
| | X | Y | | | |
| 1 | 2 | 3 | 4 | 5 | 6 |
| 270 | 403836.23 | 2117695.93 | Аналитический метод | 0.1 | - |
| 271 | 403836.22 | 2117704.61 | Аналитический метод | 0.1 | - |
| 272 | 403822.79 | 2117760.16 | Аналитический метод | 0.1 | - |
| 273 | 403820.02 | 2117771.62 | Аналитический метод | 0.1 | - |
| 274 | 403775.21 | 2117842.56 | Аналитический метод | 0.1 | - |
| 275 | 403778.57 | 2117844.72 | Аналитический метод | 0.1 | - |
| 276 | 403823.76 | 2117773.19 | Аналитический метод | 0.1 | - |
| 277 | 403826.66 | 2117761.21 | Аналитический метод | 0.1 | - |
| 278 | 403838.40 | 2117712.63 | Аналитический метод | 0.1 | - |
| 279 | 403838.48 | 2117712.28 | Аналитический метод | 0.1 | - |
| 280 | 403840.22 | 2117705.09 | Аналитический метод | 0.1 | - |
| 281 | 403840.27 | 2117663.09 | Аналитический метод | 0.1 | - |
| 282 | 403830.03 | 2117632.39 | Аналитический метод | 0.1 | - |
| 283 | 403810.37 | 2117604.01 | Аналитический метод | 0.1 | - |
| 284 | 403770.10 | 2117585.52 | Аналитический метод | 0.1 | - |
| 285 | 403706.09 | 2117565.78 | Аналитический метод | 0.1 | - |
| 286 | 403706.05 | 2117565.96 | Аналитический метод | 0.1 | - |
| 287 | 403699.15 | 2117564.64 | Аналитический метод | 0.1 | - |
| 288 | 403664.51 | 2117560.84 | Аналитический метод | 0.1 | - |
| 289 | 403591.03 | 2117559.04 | Аналитический метод | 0.1 | - |
| 290 | 403479.29 | 2117546.42 | Аналитический метод | 0.1 | - |
| 291 | 403458.60 | 2117534.54 | Аналитический метод | 0.1 | - |
| 292 | 403441.46 | 2117519.29 | Аналитический метод | 0.1 | - |
| 293 | 403420.33 | 2117489.19 | Аналитический метод | 0.1 | - |
| 294 | 403419.18 | 2117467.35 | Аналитический метод | 0.1 | - |

| 2. Сведения о характерных точках границ объекта | | | | | |
|---|--------------|------------|--|--|--|
| Обозначение характерных точек границ | Координаты,м | | Метод определения координат характерной точки | Средняя квадратическая погрешность положения характерной точки (Mf),м | Описание обозначения точки на местности (при наличии) |
| | X | Y | | | |
| 1 | 2 | 3 | 4 | 5 | 6 |
| 295 | 403412.08 | 2117445.41 | Аналитический метод | 0.1 | - |
| 296 | 403394.74 | 2117432.64 | Аналитический метод | 0.1 | - |
| 297 | 403374.28 | 2117428.55 | Аналитический метод | 0.1 | - |
| 298 | 403347.18 | 2117427.96 | Аналитический метод | 0.1 | - |
| 299 | 403218.13 | 2117520.34 | Аналитический метод | 0.1 | - |
| 300 | 403186.86 | 2117546.06 | Аналитический метод | 0.1 | - |
| 301 | 403158.44 | 2117573.91 | Аналитический метод | 0.1 | - |
| 302 | 403155.91 | 2117576.32 | Аналитический метод | 0.1 | - |
| 303 | 403106.88 | 2117623.20 | Аналитический метод | 0.1 | - |
| 304 | 403080.93 | 2117631.75 | Аналитический метод | 0.1 | - |
| 305 | 403051.76 | 2117632.69 | Аналитический метод | 0.1 | - |
| 306 | 403021.86 | 2117628.04 | Аналитический метод | 0.1 | - |
| 307 | 402995.13 | 2117615.70 | Аналитический метод | 0.1 | - |
| 308 | 402907.08 | 2117559.70 | Аналитический метод | 0.1 | - |
| 309 | 402880.09 | 2117546.14 | Аналитический метод | 0.1 | - |
| 310 | 402877.89 | 2117544.56 | Аналитический метод | 0.1 | - |
| 311 | 402841.15 | 2117518.28 | Аналитический метод | 0.1 | - |
| 312 | 402808.42 | 2117499.80 | Аналитический метод | 0.1 | - |
| 313 | 402771.96 | 2117493.03 | Аналитический метод | 0.1 | - |
| 314 | 402740.64 | 2117482.23 | Аналитический метод | 0.1 | - |
| 315 | 402734.81 | 2117481.09 | Аналитический метод | 0.1 | - |
| 316 | 402700.86 | 2117474.46 | Аналитический метод | 0.1 | - |
| 317 | 402666.76 | 2117464.44 | Аналитический метод | 0.1 | - |
| 318 | 402482.53 | 2117425.61 | Аналитический метод | 0.1 | - |
| 319 | 402458.47 | 2117413.78 | Аналитический метод | 0.1 | - |

| 2. Сведения о характерных точках границ объекта | | | | | |
|---|--------------|------------|--|--|--|
| Обозначение характерных точек границ | Координаты,м | | Метод определения координат характерной точки | Средняя квадратическая погрешность положения характерной точки (Mt),м | Описание обозначения точки на местности (при наличии) |
| | X | Y | | | |
| 1 | 2 | 3 | 4 | 5 | 6 |
| 320 | 402439.09 | 2117396.91 | Аналитический метод | 0.1 | - |
| 321 | 402414.33 | 2117370.04 | Аналитический метод | 0.1 | - |
| 322 | 402398.37 | 2117359.54 | Аналитический метод | 0.1 | - |
| 323 | 402376.48 | 2117355.74 | Аналитический метод | 0.1 | - |
| 324 | 402365.43 | 2117351.81 | Аналитический метод | 0.1 | - |
| 325 | 402270.54 | 2117206.30 | Аналитический метод | 0.1 | - |
| 326 | 402217.57 | 2117124.25 | Аналитический метод | 0.1 | - |
| 327 | 402180.24 | 2117069.18 | Аналитический метод | 0.1 | - |
| 328 | 402124.48 | 2116982.45 | Аналитический метод | 0.1 | - |
| 329 | 402076.46 | 2116908.46 | Аналитический метод | 0.1 | - |
| 330 | 401963.22 | 2116743.41 | Аналитический метод | 0.1 | - |
| 331 | 401916.32 | 2116677.26 | Аналитический метод | 0.1 | - |
| 332 | 401901.01 | 2116664.78 | Аналитический метод | 0.1 | - |
| 333 | 401874.66 | 2116649.99 | Аналитический метод | 0.1 | - |
| 334 | 401824.87 | 2116622.39 | Аналитический метод | 0.1 | - |
| 335 | 401786.65 | 2116601.90 | Аналитический метод | 0.1 | - |
| 336 | 401743.07 | 2116579.75 | Аналитический метод | 0.1 | - |
| 337 | 401671.04 | 2116546.38 | Аналитический метод | 0.1 | - |
| 338 | 401668.35 | 2116545.76 | Аналитический метод | 0.1 | - |
| 339 | 401468.83 | 2116454.31 | Аналитический метод | 0.1 | - |
| 340 | 401342.12 | 2116395.74 | Аналитический метод | 0.1 | - |
| 341 | 401245.78 | 2116351.21 | Аналитический метод | 0.1 | - |
| 342 | 401241.40 | 2116355.83 | Аналитический метод | 0.1 | - |
| 343 | 401246.10 | 2116358.30 | Аналитический метод | 0.1 | - |
| 344 | 401268.83 | 2116368.71 | Аналитический метод | 0.1 | - |

2. Сведения о характерных точках границ объекта

| Обозначение характерных точек границ | Координаты, м | | Метод определения координат характерной точки | Средняя квадратическая погрешность положения характерной точки (Mt), м | Описание обозначения точки на местности (при наличии) |
|--|---------------|------------|--|---|--|
| | X | Y | | | |
| 1 | 2 | 3 | 4 | 5 | 6 |
| 345 | 401277.87 | 2116372.99 | Аналитический метод | 0.1 | - |
| 346 | 401280.72 | 2116373.96 | Аналитический метод | 0.1 | - |
| 347 | 401337.07 | 2116399.82 | Аналитический метод | 0.1 | - |
| 348 | 401344.42 | 2116402.99 | Аналитический метод | 0.1 | - |
| 349 | 401353.51 | 2116407.16 | Аналитический метод | 0.1 | - |
| 350 | 401358.86 | 2116409.88 | Аналитический метод | 0.1 | - |
| 351 | 401364.31 | 2116412.40 | Аналитический метод | 0.1 | - |
| 352 | 401367.87 | 2116414.23 | Аналитический метод | 0.1 | - |
| 353 | 401407.90 | 2116432.49 | Аналитический метод | 0.1 | - |
| 354 | 401435.16 | 2116445.01 | Аналитический метод | 0.1 | - |
| 355 | 401438.66 | 2116446.97 | Аналитический метод | 0.1 | - |
| 356 | 401643.15 | 2116540.83 | Аналитический метод | 0.1 | - |
| 357 | 401663.76 | 2116550.36 | Аналитический метод | 0.1 | - |
| 358 | 401662.05 | 2116554.04 | Аналитический метод | 0.1 | - |
| 359 | 401560.60 | 2116507.32 | Аналитический метод | 0.1 | - |
| 360 | 401535.25 | 2116495.43 | Аналитический метод | 0.1 | - |
| 361 | 401473.29 | 2116467.42 | Аналитический метод | 0.1 | - |
| 362 | 401438.83 | 2116451.39 | Аналитический метод | 0.1 | - |
| 363 | 401434.26 | 2116449.36 | Аналитический метод | 0.1 | - |
| 364 | 401429.84 | 2116447.02 | Аналитический метод | 0.1 | - |
| 365 | 401412.50 | 2116439.24 | Аналитический метод | 0.1 | - |
| 366 | 401409.94 | 2116437.63 | Аналитический метод | 0.1 | - |
| 367 | 401408.39 | 2116436.20 | Аналитический метод | 0.1 | - |
| 368 | 401398.33 | 2116431.76 | Аналитический метод | 0.1 | - |
| 369 | 401394.40 | 2116430.73 | Аналитический метод | 0.1 | - |

| 2. Сведения о характерных точках границ объекта | | | | | |
|---|--------------|------------|--|--|--|
| Обозначение характерных точек границ | Координаты,м | | Метод определения координат характерной точки | Средняя квадратическая погрешность положения характерной точки (Mt),м | Описание обозначения точки на местности (при наличии) |
| | X | Y | | | |
| 1 | 2 | 3 | 4 | 5 | 6 |
| 370 | 401280.86 | 2116378.44 | Аналитический метод | 0.1 | - |
| 371 | 401277.25 | 2116376.72 | Аналитический метод | 0.1 | - |
| 372 | 401274.45 | 2116375.64 | Аналитический метод | 0.1 | - |
| 373 | 401242.61 | 2116361.09 | Аналитический метод | 0.1 | - |
| 374 | 401238.85 | 2116359.71 | Аналитический метод | 0.1 | - |
| 375 | 401238.06 | 2116359.35 | Аналитический метод | 0.1 | - |
| 144 | 401236.11 | 2116361.40 | Аналитический метод | 0.1 | - |
| 376 | 401663.12 | 2116549.56 | Аналитический метод | 0.1 | - |
| 377 | 401663.12 | 2116548.56 | Аналитический метод | 0.1 | - |
| 378 | 401664.12 | 2116548.56 | Аналитический метод | 0.1 | - |
| 379 | 401664.12 | 2116549.56 | Аналитический метод | 0.1 | - |
| 376 | 401663.12 | 2116549.56 | Аналитический метод | 0.1 | - |
| 3. Сведения о характерных точках части (частей) границы объекта | | | | | |
| Обозначение характерных точек границ | Координаты,м | | Метод определения координат характерной точки | Средняя квадратическая погрешность положения характерной точки (Mt),м | Описание обозначения точки на местности (при наличии) |
| | X | Y | | | |
| 1 | 2 | 3 | 4 | 5 | 6 |
| - | - | - | - | - | - |

СХЕМА РАСПОЛОЖЕНИЯ ГРАНИЦ ПУБЛИЧНОГО СЕРВИТУТА

СХЕМА РАСПОЛОЖЕНИЯ ЛИСТОВ

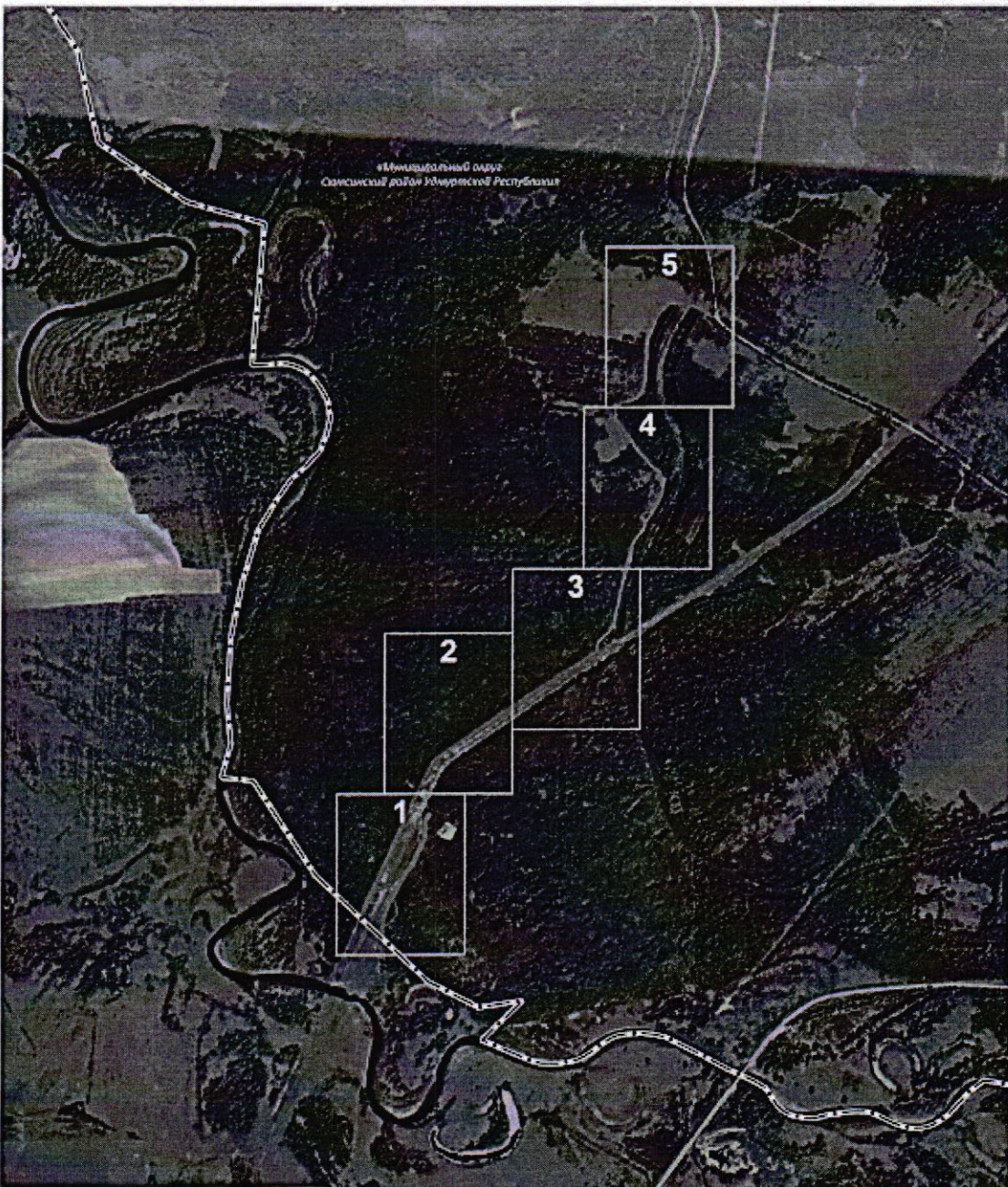

УСЛОВНЫЕ ОБОЗНАЧЕНИЯ

- Углубление
Полувпадение
- граница земельного участка
 - граница долины публичного сервитута
 - граница земельного участка
 - граница земельного участка, участок в котором содержится в ЕРН
 - линия инженерных сетей
 - граница земельного участка
 - обозначение характерной точки границ публичного сервитута

СХЕМА РАСПОЛОЖЕНИЯ ГРАНИЦ ПУБЛИЧНОГО СЕРВИТУТА

ЛИСТ 1



Муниципальный округ
Самсунский район Ивановской Республики

Используемые условные знаки и обозначения представлены на обзорной схеме

Масштаб 1 : 2000

СХЕМА РАСПОЛОЖЕНИЯ ГРАНИЦ ПУБЛИЧНОГО СЕРВИТУТА

ЛИСТ 2



Используемые условные знаки и обозначения представлены на обзорной схеме

Масштаб 1 : 2000

СХЕМА РАСПОЛОЖЕНИЯ ГРАНИЦ ПУБЛИЧНОГО СЕРВИТУТА

ЛИСТ 3



Используемые условные знаки и обозначения представлены на обзорной схеме

Масштаб 1 : 2000

СХЕМА РАСПОЛОЖЕНИЯ ГРАНИЦ ПУБЛИЧНОГО СЕРВИТУТА

ЛИСТ 4



Используемые условные знаки и обозначения представлены на обзорной схеме

Масштаб 1 : 2000

