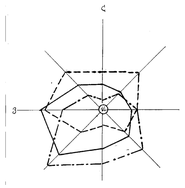

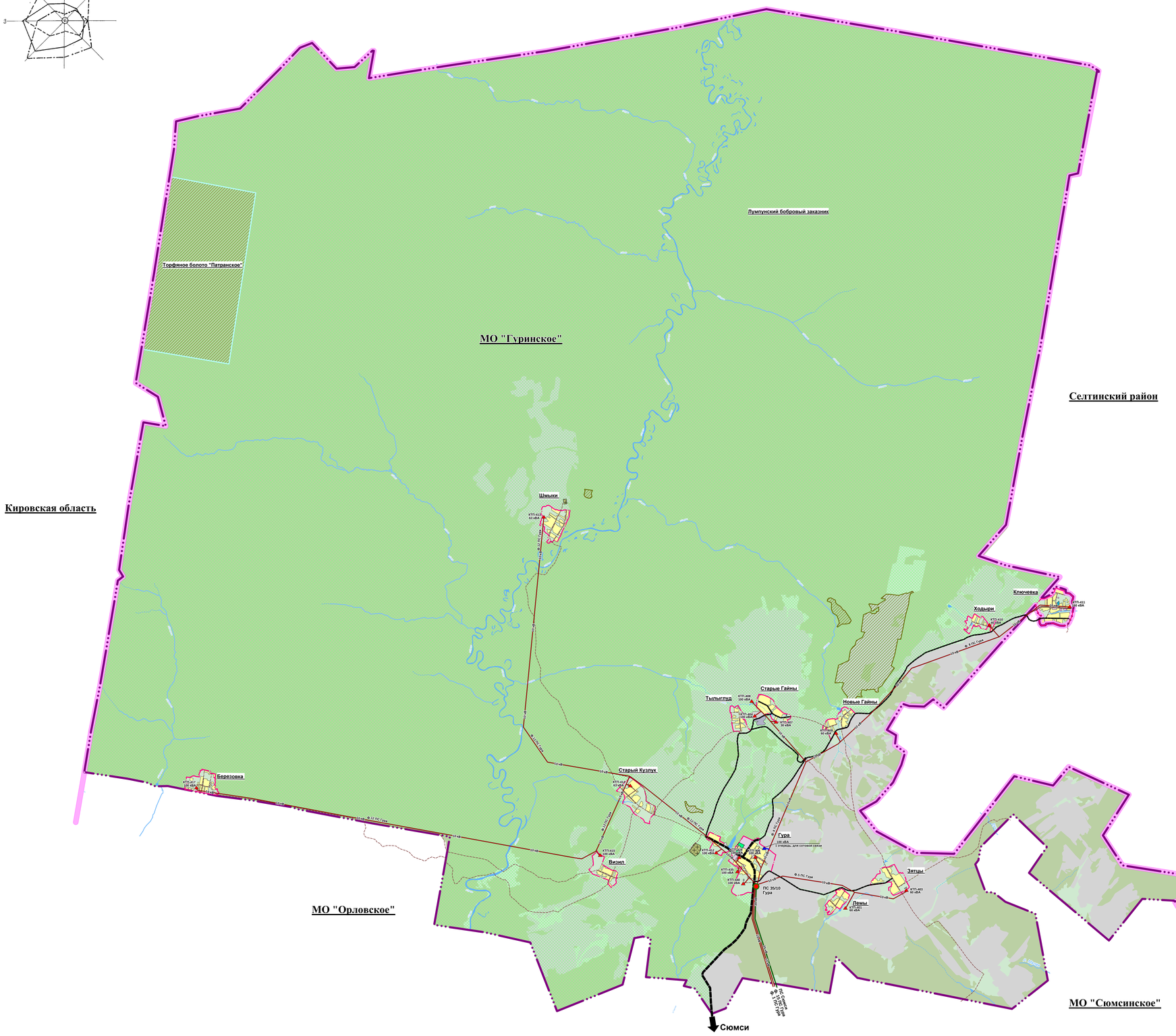

УСЛОВНЫЕ ОБОЗНАЧЕНИЯ

Электроснабжение:
- Существующая ПС 35/10 кВ
- Существующая ВЛ-35 кВ
- Существующая ВЛ-10 кВ
- Существующая ТП (КТП) 10/0.4 кВ
- Проектируемые ВЛ-10 кВ
- Проектируемая ТП (КТП) 10/0.4 кВ

Границы:
- Граница субъекта РФ
- Граница муниципального образования
- Граница населенного пункта

Жилые зоны:
- Зона индивидуальной жилой застройки

Общественно-деловые зоны:
- Общественно-деловая зона
- Объекты социального назначения (общеобразовательные учреждения, детские дошкольные учреждения и пр.)
- Территория спортивной площадки

Рекреациннные зоны:
- Леса гослесфонда
- Луга
- Сельскохозяйственные угодья
- Водоемы
- Водотоки

Месторождение полезных ископаемых:
- Торфянные месторождения полезных ископаемых

Особо охраняемые природные территории:
- Охотничий заказник
- Комплексные памятники природы

Производственные зоны:
- Зоны объектов сельскохозяйственного назначения
- Зона транспортной и инженерной инфраструктуры
- Зона производственно-комунальных объектов IV-V классов опасности

Санитарно-защитные зоны:
- СЗЗ
- ЭСО
- Водоохранный каридор
- Охранный каридор от дороги
- Охранный каридор от инженерной инфраструктуры

Зоны специального назначения:
- Территория кладбища

Объекты транспортной инфраструктуры:

Проектируемые автомобильные дороги
- Дорога районого значения (реконструкция дорожного полотна)
- Дороги местного значения (замена дорожного полотна на гравийно-щебеночное))

Существующие автомобильные дороги
- Дорога регионального значения (асфальтированная)
- Дороги местного значения (грунтовые)

М 1:35000

14209- ГП.ПЗ.3

Генеральный план МО "Гуринское" МО "Сюмсинский район" УР

Изм.	Кол.уч	Лист	№ док	Подпись	Дата
Разработал	Егорова				
Проверил	Ходырева				
ГАП	Ходырева				
ГИП	Першаков				

Стадия	Лист	Листов
П	1	2

Карта электроснабжения

Удмуртгражданпроект

Согласовано

Взам. Инв №

Дата Подпись

Инв№ Подл.